



**EXCELENTÍSSIMA SENHORA**

**THEREZA RACHEL D'ÁVILA RIANI LANA**

**PROMOTORA DE JUSTIÇA DA 04ª PROMOTORIA DE JUSTIÇA DA  
COMARCA DE UBÁ/MG.**

**Ref.: Inquérito Civil nº MPMG – 0699.11.000005-5**

A empresa **VIAÇÃO UBÁ TRANSPORTES LTDA.**, sociedade empresária, inscrita no CNPJ sob o n.º 25.502.014/0001-34, situada à Rua Frei Cornélio, n.º 55, bairro Laurindo de Castro, CEP 36.500-000, Ubá/MG, em atendimento aos termos do ofício em epígrafe, vem, mui respeitosamente, à presença de Vossa Excelência, expor o que se segue:

Essa empresa recebeu o ofício, proveniente da 4ª Promotoria de Justiça da Comarca de Ubá, onde a ilustre Promotora de Justiça, solicita cópias dos comprovantes de recolhimento à Prefeitura Municipal de Ubá da taxa de outorga, bem como cópias das demonstrações contábeis da empresa.

Diante disso, seguem anexos os documentos requisitados.

A empresa **VIAÇÃO UBÁ TRANSPORTES LTDA.** aguarda vossa apreciação e posição e se coloca à disposição para esclarecimentos.

Ubá/MG, 11 de setembro de 2018.

**VIAÇÃO UBÁ TRANSPORTES LTDA.**

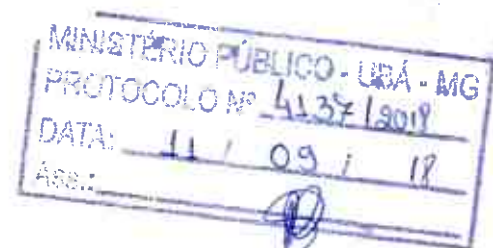

End.: RUA FREI CORNELIO 55--LAURINDO DE CASTRO

Município: Viçosa

UF: MG

Emitido em: 31/12/2008

Período: Janeiro a Dezembro de 2008

Data do encerramento: 31/12/2008

NIRE: 31201965592

Dt.Registro: 01/12/1988

<b>ATIVO</b>	<b>2.460.053,52</b>
<b>ATIVO CIRCULANTE</b>	<b>735.604,62</b>
DISPONIVEL	434.098,52
CAIXA GERAL	383.942,19
C A I X A	383.942,19
BANCOS C/ MOVIMENTO	43.574,36
BCO. ABN ANRO REAL S/A-C/M	27.210,70
BCO. ITAU S/A-C/M	19.402,32
BCO. UNIBANCO S/A-CM	5.961,24
APLIC.FINANC.LIQUIDEZ IMEDIATA	6.581,97
APLICAÇÕES FINANCEIRAS	6.581,27
CONTAS DE CONCILIAÇÃO	246.148,13
DUPLICATAS A RECEBER	246.148,13
CLIENTES	246.148,13
OUTROS CREDITOS	44.177,80
CREDITOS DIVERSOS	44.177,80
OUTROS CREDITOS	44.177,80
TRIBUTOS A RECUPERAR	3,10
OUTROS IMPOSTOS A RECUPERAR	3,10
SEGUROS A VENCER	10.086,02
PREMIOS DE SEGUROS	10.086,02
DESPESAS ANTECIPADAS	1.091,05
IPTU	1.091,05
<b>ATIVO PERMANENTE</b>	<b>1.724.448,90</b>
IMOBILIZADO	1.724.448,90
IMOVEIS	24.331,19
TERRENOS	24.331,19
MAQUINAS E EQUIPAMENTOS	93.726,95
MAQUINAS E EQUIPAMENTOS	93.726,95
MOVEIS E UTENSILIOS	17.881,10
MOVEIS E UTENSILIOS	14.238,10
EQUIPAMENTOS DE COMPUTACAO	2.865,00
EQUIPAMENTOS SOM/VIDEO	774,00
INSTALACOES	10.817,12
INSTALACOES	10.817,12
VEICULOS E SEMOVENTES	2.057.232,15
VEICULOS	2.057.232,15
DEPRECIACOES ACUMULADAS	(479.539,61)
DEPREC.ACUMUL.MAQ.S.E EQPTOS	(3.396,06)
DEPREC.ACUMUL.MOV.UTENSILIOS	(1.392,32)
DEPREC.ACUMUL.INSTALACOES	(1.010,25)
DEPREC.ACUMUL. VEICULOS	(471.003,53)
DEPREC.DE EQUIP.DE COMPUTACAO	(2.737,45)



4

## P A S S I V O

2.460.053,52

## PASSIVO CIRCULANTE

547.222,97

DEBITOS P/ COMPRAS	298.555,01
FORNECEDORES NACIONAIS	298.555,01
AGIL	2.390,06
AGRA MOTORS	287,68
ALCANTRA E GOUVEIA	68,00
ALCAR	804,90
AMERA	1.656,46
ANEL DISTRIBUIDORA	156,65
AT'SOK	7.218,75
AUTO - TEX	1.604,60
AUTO MOLAS CAPITAL	1.918,43
AUTO PEÇAS	292,00
AVILLA DIESEL	761,05
BETON	11.812,50
BH TACOGRAFOS LTDA	988,55
BONOTO E AGUIAR	108,74
CARVALHO PEÇAS	2.022,85
CASA DO BORRACHEIRO	160,00
CASTROCAR	260,06
CEA DIESEL	337,16
CELIO GROSSI FERRAG.	1.067,79
CIA BRAS.PETROLEO	125.455,52
CIA BRASILEIRA	7.563,73
CIPA	108,62
CONDIP	1.351,08
DE DISTRIBUIDORA	350,58
DINAPEC CAMINHOS	1.750,00
DIVERSOS	16.187,52
E.M.GROSSI	30,77
EDSON MAZON	263,00
EFAMINONDAS SOARES	127,00
EQUIPAMINAS	142,50
F & A FERRAGENS	330,45
FAG	240,00
FERROMINAS	157,60
FOCA	1.520,00
FOREL	6.633,06
GARRA VEICULOS	916,00
GAZETA REGJORNAL	1.600,00
GILVAN COELHO	208,00
GOLDEN INFORMATICA	50,00
GOMES	375,40
GRAFICA ESTRELA	140,00
H.C. EQUIP. E PEÇAS	582,50
HIDRAUCASS	330,00
HOSPITAL STA ISABEL	100,00
IMPACTO	80,00
INTERNACIONAL PEÇAS	535,22
INVICTA	22,50
IRMÃOS MACEDO PEÇAS	364,66
ITAQUIMICA	878,00
JACAR PNEUS	3.073,65
JACAR PNEUS LTDA	74,93
JALLTE AUTO PEÇAS	433,40
JATM	3.084,11
JAYME VIEIRA	4.820,76
JEPEÇAS	1.491,00
JM CAMPOS	224,25
JODEC	351,90
JOEL MOREIRA E CIA	1.002,09
JOMARCI	430,00
JORGE FELIPPE	260,60
JS DISTRIBUIDORA	92,35
LOJA DO ONIBUS	595,60



x e

End.: RUA FREI CORNELIO 55--LAURINDO DE CASTRO

Município: Viçosa

UF: MG

Emitido em: 31/12/20

Período: Janeiro a Dezembro de 2008

Data do encerramento: 31/12/2008

NIRE: 31202965592

Dt.Registro: 01/12/19

M. E. L. AUTO PEÇAS	669,15
M.E.L.AUTO PEÇAS	74,00
MACHINE	50,00
MAFFER	557,06
MC DIESEL	1.707,00
MEDIÇÃO	34,00
MERCADO NA REDE	100,00
MERCE DIESEL	170,00
META	289,01
METALEX	480,00
MINAS FERRAMENTAS	256,50
MINAS PONTO SERVIÇOS	416,80
MONTEIR	714,79
MORELATE	3.105,25
MUNDIAL QUIMICA	318,15
MW PEÇAS	128,60
ONIBUS CHIC	396,00
PACARMEU	7.625,51
PADARIA STA.CRUZ	3.337,30
FARPEC USINAGEM	184,40
PAULO AUGUSTO T.	1.210,00
PETROBEL MANUTENCOES	65,00
PISA VEICULOS	390,26
PLAMEF	8,00
PNEUS UBERLANDIA	1.323,00
PNEUSOLA PNEUS	803,64
POLIFEÇAS	2.182,42
POSTO IMPERIAL	91,97
PTO FRIO RADIADORES	780,00
REAL MOTO	1.032,34
REAL ONIBUS	3.953,00
RECAR PEÇAS DIESEL	597,00
RECAUCHUTADORA PNEUS	2.095,70
REGIONAL DIST.	485,00
REKAPAR	330,00
RL COSTA	141,60
RODOSERV	2.320,00
RUI MOREIRA	3.525,00
SANTANA	92,00
SAS	4.102,37
SENO	360,00
SEST SENAT	2.120,00
SODAUTO DIST DE AUTO	42,37
STOP BUS	156,77
SURUBIM COMERCIAL	134,68
T-BRASIL	336,12
TAQUIMA	296,00
TECNICA R.Y.I	430,00
TRANSLUX	7.500,00
TRANSOFT	902,00
TRUCKENSE SERVIÇOS	4.519,80
TURBOCOM	1.650,00
ULTRABUS	150,70
UNIFORT	9.918,35
VIDROS RIO	1.535,00
VISCODISEL	200,00
VE IMPRESSOS LASER	2.219,40
WURTH	1.482,23
WURTH DO BRASIL	204,62
OBRIGACOES SOCIAIS	54.222,81
INSS A RECOLHER	38.867,83
CONTRIBUICOES A RECOLHER	782,80
FGTS A RECOLHER	14.572,18
OBRIGACOES FISCAIS/TRIBUTARIAS	53.558,91
COFINS A RECOLHER	6.950,24
CSLL A PAGAR	6.996,97
IRPJ A PAGAR	14.314,26





End.: RUA FREI CORNELIO 56--LAURINDO DE CASTRO

Município: Ubatã

UF: MG

Emitido em: 31/12/2008

Período: Janeiro a Dezembro de 2008

Data do encerramento: 31/12/2008

NIRE: 31202955552

Dt.Registro: 01/12/1988

Reconhecemos a exatidão do presente Balanço Patrimonial, cujo Ativo e Passivo estão uniformes na mesma importância de R\$ 2.460.053,52.

( DOIS MILHOES QUATROCENTOS E SESSENTA MIL CINQUENTA E TRES REAIS E CINQUENTA E DOIS CENTAVOS )

Ressalvando que a responsabilidade do profissional contabilista, fica restrita apenas ao aspecto meramente técnico desde que reconhecidamente operou com elementos dados e comprovantes fornecidos pela gerência da firma que se responsabiliza pela sua exatidão e veracidade, bem como pelos estoques considerados levantados pela referida gerência e sob sua total e exclusiva responsabilidade.

Ubatã - MG / 31 DE DEZEMBRO DE 2008

JOSE SOARES MARTINS BOTELHO

CONTADOR CRC: MG-062733/O-1

CPF: 381.553.976-53 RG: M-1.580.215/SSP-MG

VIACAO UBA TRANSPORTES LTDA

GENERALDO JALES CORDEIRO

SÓCIO ADMINISTRADOR CFF: 096.113.396-15 RG: M-1552452/SSP-MG



Sob as penas da lei, declaramos que as informações aqui contidas são verdadeiras e nos responsabilizamos por todas elas.

A sociedade não possui Conselho Fiscal Instalado.

A sociedade não possui Auditoria Independente.





Empresa: 02001-VIACAO UBA TRANSPORTES LTDA

0201/2008 01/12/2008 15

End.: RUA FREI CORNELIO 55--LAURINDO DE CASTRO

Município: Ubá

UF: MG

Emissão em: 31/12/2008

Período: Janeiro a Dezembro de 2008

Data do encerramento: 31/12/2008

NIRE: 312003965592

Dt.Registro: 01/12/1999

Reconhecemos a exatidão da presente Demonstração do Resultado do Exercício.  
Ubá - MG / 31 DE DEZEMBRO DE 2008

JOSE SOARES MARTINS BOTELHO

CPF: 381.553.976-53 RG: M-1.580.215/SSP-MG

CONTADOR CRC: MG-062733/O-1

VIACAO UBA TRANSPORTES LTDA

GENERALDO JALIS CORDEIRO

SÓCIO ADMINISTRADOR CPF: 096.113.396-15 M-1652452/SSP-MG



Sob as penas da lei, declaramos que as informações aqui contidas são verdadeiras e nos responsabilizamos por todas elas.  
A sociedade não possui Conselho Fiscal Instalado.  
A sociedade não possui Auditoria Independente.



**Balanco Patrimonial Consolidado (Valores em Reais)**

Empresa: VIACAO UBA TRANSPORTES LTDA

(0201)

CNPJ/CPF: 25.302.014/0000

End.: RUA FREI CORNELIO 55--LAURINDO DE CASTRO - CEP: 36500-000

Município: Uba

UF: MG

Emitido em: 31/12/2009

Período: Janeiro a Dezembro de 2009

Data do encerramento: 31/12/2009

NIRE: 31202965592

Dt.Registro: 01/12/14

**ATIVO****2.855.111,42****ATIVO CIRCULANTE****865.793,49**

DISPONIVEL

490.829,20

CAIXA GERAL

195.426,17

BANCOS C/ MOVIMENTO

295.403,03

APLICACOES FINANCEIRAS

82.181,49

BANCO ITAU

82.181,49

ESTOQUES

283.964,65

ESTOQUE DE COMBUSTIVEL

63.752,00

MATERIAIS P/PREST.SERVICOS

220.212,65

SEGUROS A VENCER

8.818,15

PREMIOS DE SEGUROS

8.818,15

**ATIVO NÃO CIRCULANTE****1.989.317,93**

ATIVO PERMANENTE

1.989.317,93

ATIVO IMOBILIZADO

1.989.317,93

INTANGÍVEL

55.424,70



Sob as penas da lei, declaramos que as informações aqui contidas são verdadeiras e nos responsabilizamos por todas elas.

A sociedade não possui Conselho Fiscal Instalado.

A sociedade não possui Auditoria Independente.

*CH*  
GENÉBALDO SALES CORDEIRO  
SOCIO ADMINISTRADOR

*José Soares M. Botelho*  
CONTADOR - CRC-MG 62.732  
CPF: 381.553.976-53



End.: RUA FARI CORNELIO 88--LAURILANDIA DE CARSTRO - CEP: 36500-000

Município: UBA

UF: MG

Emitido em: 31/12/2

Período: Janeiro a Dezembro de 2009

Data do encerramento: 31/12/2009

NIRE: 31202965592

Dt.Registro: 01/12/1

Reconhecemos a exatidão do presente Balanço Patrimonial, cujo Ativo e Passivo estão uniformes na mesma importância de R\$ 2.855.111,42.

( DOIS MILHÕES OITOCENTOS E CINQUENTA E CINCO MIL CENTO E ONZE REAIS E QUARENTA E DOIS CENTAVOS )

Reassalvando que a responsabilidade do profissional contabilista, fica restrita apenas ao aspecto meramente técnico desde que reconhecidamente opere com elementos dados e comprovantes fornecidos pela gerência da firma que se responsabiliza pela sua exatidão e veracidade, bem como pelos estoques considerados levantados pela referida gerência e sob sua total e exclusiva responsabilidade.

Uba - MG / 31 DE DEZEMBRO DE 2009

JOSE SPARES MARTINS BOTELHO

JOSE SPARES MARTINS BOTELHO

CONTADOR

CRC: MG-062733/O-1

CPF: 381.553.976-53

RG: M-1.580.215/SSP-MG



VIACAO UBA TRANSPORTES LTDA

GENERALDO JALES CORDEIRO

SÓCIO ADMINISTRADOR CPF: 096.113.396-15 RG: M-1.552.452

Sob as penas da lei, declaramos que as informações aqui contidas são verdadeiras e nos responsabilizamos por todas elas.

A sociedade não possui Conselho Fiscal Instalado.

A sociedade não possui Auditoria Independente.

Sob as penas da lei, declaramos que as informações aqui contidas são verdadeiras e nos responsabilizamos por todas elas.

A sociedade não possui Conselho Fiscal Instalado.

A sociedade não possui Auditoria Independente.

**RECEITA BRUTA OPERACIONAL**

901012 VENDAS DE SERVIÇOS

5.204.577,03

5.204.577,03

**DEDUÇÕES DAS VENDAS**

902014 ISS S/SERVIÇOS

(400.983,71)

(211.107,48)

902017 COFINS S/VENDAS SERVIÇOS

(155.996,50)

902018 PIS S/VENDAS SERVIÇOS

(33.799,23)

**RECEITA LIQUIDA OPERACIONAL**

4.803.593,32

**CUSTOS DAS VENDAS**

904003 DOS SERVIÇOS VENDIDOS

(4.535.806,44)

(4.535.806,44)

**LUCRO BRUTO OPERACIONAL**

267.786,88

**DESPESAS/RECEITAS OPERACIONAIS**

(195.799,96)

906001 DESPESAS COM VENDAS

(900,00)

906002 DESPESAS ADMINISTRATIVAS

(93.353,91)

906003 DESPESAS OPERACIONAIS

(19.457,20)

906004 DESPESAS TRIBUTARIAS

(29.613,60)

906008 DESPESAS FINANCEIRAS

(54.104,06)

906009 RECEITAS FINANCEIRAS

1.628,81

907001 RESULTADO OPERACIONAL

71.986,92

907050 RESULTADO ANTES CSLL/IRPJ

71.986,92

907051 PROVISÃO P/ CSLL

(8.519,80)

907055 PROVISÃO P/IRPJ

(14.199,85)

**909000 RESULTADO DO PERÍODO**

49.267,45

Reconhecemos a exatidão da presente Demonstração do Resultado do Exercício.

Ubá - MG / 31 DE DEZEMBRO DE 2009

JOSE SOARES MARTINS BOTELHO

JOSE SOARES MARTINS BOTELHO

CPF: 381.553.976-53

RG: M-1.580.215/SSP-MG

CONTADOR

CRC: MG-062733/O-1

VILAS UBA TRANSPORTES LTDA

GENEBALDO JALES CORDEIRO

SÓCIO ADMINISTRADOR CPF: 096.113.396-15 RG: M-1.552.452

Sob as penas da lei, declaramos que as informações aqui contidas são verdadeiras e nos responsabilizamos por todas elas.  
A sociedade não possui Conselho Fiscal Instalado.  
A sociedade não possui Auditoria Independente.

## DEMONSTRAÇÃO DO RESULTADO DO EXERCÍCIO CONSOLIDADO (Valores em Reais)

Folha 000

Empresa: VIACAO UBA TRANSPORTES LTDA

(0201)

CNPJ/CPF: 25.502.014/0001-3

End.: RUA FREI CORNELIO 55--LAURINDO DE CASTRO - CEP: 36500-000

Município: Ubá

UF: MG

Emitido em: 19/10/201

Período: Janeiro a Dezembro de 2010

Data do encerramento: 31/12/2010

RECEITA BRUTA OPERACIONAL	5.829.958,00
VENDAS DE SERVICOS	5.829.958,00
DEDUCOES DAS VENDAS	
DESC.INCOND.VENDAS PROODUTOS	(384.167,81)
ISS S/SERVICOS	78,95
COFINS S/VENDAS SERVICOS	(188.483,07)
PIS S/VENDAS SERVICOS	(160.901,67)
	(34.862,02)
RECEITA LIQUIDA OPERACIONAL	5.445.790,19
CUSTOS DAS VENDAS	
DAS MERCADORIAS VENDIDAS	(4.715.889,26)
DOS SERVICOS VENDIDOS	(27,61)
	(4.715.861,65)
LUCRO BRUTO OPERACIONAL	729.900,93
DESPESAS/RECEITAS OPERACIONAIS	
DESPESAS COM VENDAS	(646.126,54)
DESPESAS ADMINISTRATIVAS	(18.482,00)
DESPESAS OPERACIONAIS	(67.102,32)
DESPESAS TRIBUTARIAS	(508.881,43)
DESPESAS FINANCEIRAS	(51.584,61)
RECEITAS FINANCEIRAS	(385,05)
	308,87
RESULTADO OPERACIONAL	83.774,39
RESULTADO ANTES CSLL/IRPJ	83.774,39
PROVISAO P/ CSLL	(10.354,65)
PROVISAO P/IRPJ	(17.257,75)
RESULTADO DO PERIODO	56.161,99



Ass. Contábil M. Souza  
Ass. Contábil M. Souza  
CPF: 001.883.876-85

Balanco Patrimonial Consolidado (Valores em Reais)

Folha: 000

Empresa: VIACAO UBA TRANSPORTES LTDA

(0201)

CNPJ/CPF: 25.502.014/0001-3

End.: RUA FREI CORNELIO 55--LAURINDO DE CASTRO - CEP: 36500-000

Município: Ubá

UF: MG

Emitido em: 19/10/201

Período: Janeiro a Dezembro de 2010

Data do encerramento: 31/12/2010

<b>ATIVO</b>	<b>2.680.259,95</b>
<b>ATIVO CIRCULANTE</b>	<b>796.077,54</b>
DISPONIVEL	495.377,65
CAIXA GERAL	467.756,31
C A I X A	467.756,31
BANCOS C/ MOVIMENTO	27.621,34
BCO. ABN ANRO REAL S/A-C/M	27.621,34
OUTROS CREDITOS	(8.893,91)
CONTAS A RECEBER	0,00
ADIANTAMENTOS P/EMPREGADOS	(8.893,91)
ADIANTAMENTO DE SALARIOS	(7.354,02)
ANTECIPACOES SALARIAIS	(1.539,89)
APLICACOES FINANCEIRAS	4.552,15
BANCO ITAU	4.552,15
ESTOQUES	305.041,65
ESTOQUE DE COMBUSTIVEL	3.552,00
MATERIAIS P/PREST.SERVICOS	301.489,65
SEGUROS A VENCER	0,00
<b>ATIVO NÃO CIRCULANTE</b>	<b>1.884.182,41</b>
ATIVO REALIZÁVEL A LONGO PRAZO	190.000,00
DUPLICATAS A RECEBER	190.000,00
UBÁ TRANSP. SERV.	190.000,00
ATIVO PERMANENTE	1.694.182,41
ATIVO IMOBILIZADO	1.638.757,71
VEÍCULOS	2.409.232,15
MÁQUINAS E EQUIPAMENTOS	102.535,35
IMÓVEIS	24.331,19
IMÓVEIS DE USO PRÓPRIO	24.331,19
EQUIPAMENTOS DE INFORMÁTICA	65.983,42
INSTALAÇÕES	10.817,12
MÓVEIS E UTENSÍLIOS	16.831,10
DEPRECIACOES ACUMULADAS	(990.972,62)
DEPREC.ACUMUL.MAQS.E EQPTOS	(12.731,02)
DEPREC.ACUMUL.MOV.UTENSILIOS	(2.524,35)
DEPREC.ACUMUL.INSTALACOES	(1.010,25)
DEPREC.ACUMUL.VEICULOS	(961.089,16)
DEPREC.DE EQUIP.DE COMPUTAÇÃO	(13.558,49)
DEPREC.ACUMUL.OUTRAS IMOBILIZ.	(59,35)
INTANGÍVEL	55.424,70
PROGRAMAS & SOFTWARES	61.582,70
AMORTIZACOES ACUMULADAS	(6.158,00)
OUTRAS AMORTIZACOES	(6.158,00)



*[Handwritten signature]*

Jose Soares M. Bortolho  
CONTADOR - CRC-MG 52.733  
CPF: 381.653.976-54

Empresa: VIACAO UBA TRANSPORTES LTDA

(0201)

CNPJ/CPF: 25.502.014/0001-34

End.: RUA FREI CORNELIO 55--LAURINDO DE CASTRO - CEP: 36500-000

Município: Ubá

UF: MG

Emitido em: 19/10/2011

Período: Janeiro a Dezembro de 2010

Data do encerramento: 31/12/2010

## P A S S I V O

2.680.259,95

## PASSIVO CIRCULANTE

809.985,03

DEBITOS P/ COMPRAS	588.111,73
FORNECEDORES NACIONAIS	588.111,73
AGRA MOTORS	(206,98)
AGRO - FERRAGENS	217,00
APAIL DIESEL	3.100,50
AUTO - TEX	2.681,05
AUTO PEÇAS L DIESEL	302,00
AUTO VIDROS	580,00
AUTOCARD PEÇAS	119,00
AVILLA DIESEL	329,01
BONOTO E AGUIAR	766,69
BRESSAN	1.074,06
CARVALHO PEÇAS	2.722,65
CASA DE PEÇAS TEM TU	235,00
CD TINTAS	272,31
CELIO GROSSI FERRAG	1.327,30
CIA BRASILEIRA	1.548,74
COMDIP	155,58
DIEGO AUGUSTO	720,00
DINATEC	6.470,49
DIST.AUTOMOTIVA	4.037,22
DIST.PEÇAS IRMÃOS CL	276,00
DISTRILEITE	105.055,23
EMPRESA UNIDA	457,97
EMPRESA UNIDA	(196,70)
EQUIPAMINAS	196,00
FUNDAÇÃO	(1.000,00)
GILVAN COELHO	1.131,00
GLOBAL FREIOS E PEÇA	695,00
GRAFICA ESTRELA	123,50
GROSSI E OLIVEIRA	110,10
HIDRAUCASS	335,62
HOSPITAL STA ISABEL	8.117,80
ILUMINAUTO	304,60
JACAR PNEUS	2.546,68
JAMM	378,60
JAYME VIEIRA	5.987,90
JODEC	180,00
JS DISTRIBUIDORA	341,54
LEICAR	(330,00)
LEMAX AUTO PEÇAS	759,00
LIMA FERRAGENS	10,18
M. E. L. AUTO PECAS	168,40
MAFFER	3.709,17
MAGIC CONTROL	785,00
MC DIESEL	1.421,00
MERCADO NA REDE	117,00
MERCE DIESEL	58,80
METAL PEREIRA	56,74
MG CARGAS	(109,23)
MG CARGAS	379,79
MOTORMAX	244,90
MULTISOM UBA	700,00
OXI+MAIS	515,00
PACAEMBU	3.196,13
PAPELARIA MAPE	253,30
PAULO AUGUSTO T.	750,00
PLAMEF	83,50
PNEUACO LTDA	9.168,00
POLIFEÇAS	6.132,82
POLIUM	110,30
POSTO UIRAPURU	327,10
REAL ONIBUS	1.691,50
REAL ÔNIBUS	(9.168,00)



Jose Soares de Brito  
CONTADOR - MP-MG 02.733  
CPF: 381.553.976-53



## Balanco Patrimonial Consolidado (Valores em Reais)

Folha: 001

Empresa: VIACAO UBA TRANSPORTES LTDA

(0201)

CNPJ/CPF: 25.502.014/0001-3

End.: RUA FREI CORNELIO 55--LAURINDO DE CASTRO - CEP: 36500-000

Município: Ubá

UF: MG

Emitido em: 19/10/201

Período: Janeiro a Dezembro de 2010

Data do encerramento: 31/12/2010

RECAUCHUTADORA PNEUS	9.120,40
REGIONAL DIST.	1.241,85
REVIDIESEL	1.284,00
RICARDO ELETRO	0,90
ROSVALDO DE FREITAS	(771,55)
SANTOS SIMOES	201,82
SECURITY	4.822,22
SENO COMERCIAL	400,00
SEST ASSESSORIA	165,00
SEST SENAT	2.434,00
SK AUTOMOTIVE	1.614,30
SOARES E DUARTE	1.596,00
SODAUTO DIST DE AUTO	1.509,54
TECNOCOMP	100,00
TEXACO	293.237,50
TEXACO	15.294,68
THORFREIOS	346,50
TOLENTINO ADVOGADOS	29.562,53
TOP BUS AUTO PEÇAS	807,30
TREVISIO BETIM	10.640,00
UBÁ TRANSP. SERV.	40.800,00
UIRAPURU	681,08
UNIDA	110,00
VIDROLAR SERVIÇOS	150,00
VIDROS RIO	203,00
VISCODISEL	37,80
OBRIGACOES SOCIAIS	76.549,53
INSS A RECOLHER	58.658,92
MULTA RESC. DE FGTS A RECOLHER	9.242,33
CONTRIBUICOES A RECOLHER	351,89
FGTS A RECOLHER	8.296,39
OBRIGACOES FISCAIS/TRIBUTARIAS	46.900,67
COFINS A RECOLHER	(959,61)
CSLL A PAGAR	5.821,01
IRPJ A PAGAR	9.701,68
IRRF A RECOLHER	(708,51)
ISS A PAGAR	34.514,12
PIS A RECOLHER	(207,91)
PIS/COFINS/CSLL RETIDA A REC.	(1.260,11)
OBRIGACOES TRABALHISTAS	26.273,44
SALARIOS A PAGAR	13.529,51
FERIAS A PAGAR	9.201,27
PENSAO ALIMENTICIA A PAGAR	2.539,69
CONTAS A PAGAR/FUNCIONARIOS	1.002,97
OUTRAS OBRIGACOES A PAGAR	2.344,51
AGUA, LUZ E TELEFONE A PAGAR	676,81
HONORÁRIOS CONTÁBEIS A PAGAR	1.667,70
PROVISÕES	69.805,15
PROV. 13o SALARIO/ENCARGOS	5.702,66
PROV. FERIAS/ENCARGOS	41.082,49
PROVISÕES TRABALHISTAS	23.020,00
INSS S/PROV.13o SALARIO	1.642,37
INSS S/ PROVISAO DE FERIAS	16.373,18
FGTS S/PROV.13o SALARIO	456,24
FGTS S/ PROVISAO FERIAS	4.548,21
<b>PASSIVO NÃO CIRCULANTE</b>	<b>580.848,46</b>
<b>EMPRESTIMOS/FINANCIAMENTOS</b>	<b>580.848,46</b>
FINAME	225.272,37
BANCO MERCEDES-BENS DO BRASIL	225.272,37
FINANCIAMENTO UNIBANCO	326.530,50
EMPRESTIMOS BANCARIOS	29.045,59
BANCO REAL	12.168,78



Assinatura do Responsável  
 \_\_\_\_\_  
 Nome e Assinatura do Responsável  
 \_\_\_\_\_

Balanco Patrimonial Consolidado (Valores em Reais)

Folha: 0000

Empresa: VIACAO UBA TRANSPORTES LTDA

(0201)

CNPJ/CPF: 25.502.014/0001-34

End.: RUA FREI CORNELIO 55--LAURINDO DE CASTRO - CEP: 36500-000

Município: Ubá

UF: MG

Emitido em: 19/10/2011

Período: Janeiro a Dezembro de 2010

Data do encerramento: 31/12/2010

ABN AMRO BANK	16.876,81
<b>PATRIMONIO LIQUIDO</b>	<b>1.289.426,46</b>
CAPITAL REALIZADO	1.000.000,00
GENEBALDO J. CORDEIRO	250.000,00
JOSE SANTANA	200.000,00
ROBERTO M. CORDEIRO	250.000,00
ROMEU SANTANA	300.000,00
RESERVA DE LUCROS	289.426,46
RESERVA DE LUCROS	607.551,35
PREJUIZO ACUMULADO	(318.124,89)



*[Handwritten signature]*

*José Soares M. Botelho*  
CONTADOR - CRM-MG 62.741  
CPF 1341.553.976-83

Balanco Patrimonial Consolidado (Valores em Reais)

Empresa: VIACAO UBA TRANSPORTES LTDA(0201)

Folha: 000

End.: RUA FREI CORNELIO 55--LAURINDO DE CASTRO - CEP: 36500-000

CNPJ/CPF: 25.502.014/0001-34

Município: Ubá

UF: MG

Emitido em: 12/06/2011

Período: Janeiro a Dezembro de 2011

Data do encerramento: 31/12/2011

<b>ATIVO</b>	<b>2.123.432,35</b>
<b>ATIVO CIRCULANTE</b>	<b>773.057,05</b>
DISPONIVEL	761.264,59
CAIXA GERAL	726.384,83
C A I X A	726.384,83
BANCOS C/ MOVIMENTO	34.879,76
BCO. ABN AMRO REAL S/A-C/M	33.745,36
BCO. ITAU S/A-C/M	1.134,40
OUTROS CREDITOS	41,46
CONTAS A RECEBER	41,46
SALARIO FAMILIA/MATERNIDADE	41,46
ADIANTAMENTOS P/EMPREGADOS	0,00
APLICACOES FINANCEIRAS	11.751,00
BANCO ITAU	11.751,00
ESTOQUES	0,00
DESPESAS EXERCICIO SEGUINTE	0,00
SEGUROS A VENCER	0,00
DESPESAS ANTECIPADAS	0,00
<b>ATIVO NÃO CIRCULANTE</b>	<b>1.350.375,30</b>
ATIVO REALIZÁVEL A LONGO PRAZO	190.000,00
UBÁ TRANSP. SERV.	190.000,00
ATIVO PERMANENTE	1.160.375,30
ATIVO IMOBILIZADO	1.104.950,60
VEÍCULOS	2.409.232,15
MÁQUINAS E EQUIPAMENTOS	102.535,35
IMÓVEIS	24.331,19
IMÓVEIS DE USO PRÓPRIO	24.331,19
EQUIPAMENTOS DE INFORMÁTICA	65.983,42
INSTALAÇÕES	10.817,12
MÓVEIS E UTENSÍLIOS	17.031,10
DEPRECIACOES ACUMULADAS	(1.524.979,73)
DEPREC.ACUMUL.MAQS.E EQPTOS	(32.555,48)
DEPREC.ACUMUL.MOV.UTENSILIOS	(15.424,01)
DEPREC.ACUMUL.INSTALACOES	(11.027,05)
DEPREC.ACUMUL.VEICULOS	(1.403.610,44)
DEPREC.DE EQUIP.DE COMPUTAÇÃO	(49.245,68)
DEPREC.ACUMUL.OUTRAS IMOBILIZ.	(13.117,07)
INTANGÍVEL	55.424,70
PROGRAMAS & SOFTWARES	61.582,70
AMORTIZACOES ACUMULADAS	(6.158,00)
OUTRAS AMORTIZACOES	(6.158,00)



Empresa: VIACAO UBA TRANSPORTES LTDA(0201)

CNPJ/CPF: 25.502.014/0001-34

End.: RUA FREI CORNELIO 55--LAURINDO DE CASTRO - CEP: 36500-000

Município: Ubá

UF: MG

Emitido em: 12/06/2011

Período: Janeiro a Dezembro de 2011

Data do encerramento: 31/12/2011

## P A S S I V O

2.123.432,35

## PASSIVO CIRCULANTE

569.616,68

DEBITOS P/ COMPRAS	311.429,22
FORNECEDORES NACIONAIS	311.429,22
AGIL ENCOMENDAS	50,00
AGUIABRANCA ENCOMEND	51,99
ALCAR	223,00
APAIL DIESEL	213,45
AT'SOK	900,00
AUTO - TEX	1.552,20
AUTO PEÇAS L DIESEL	828,00
AUTOBOX	1.020,00
AUTOCARD PEÇAS	119,00
BAP BRESSN AUTO	2.618,56
BH TACOGRAFOS LTDA	65,00
CASA DE PEÇAS TEM TU	235,00
CD TINTAS	272,31
CELIO GROSSI FERRAG	768,83
COMDIP	5.825,81
DHL	1.444,00
DINATEC	6.470,49
EDUCADORA	200,00
EMPRESA 1 SISTEMAS	290,00
EQUIPAMINAS	174,00
GLOBAL FREIOS E PEÇA	49,00
GROSSI E OLIVEIRA	110,10
GW PNEUS	161,63
HIDRAUCASS	235,12
ILUMINAUTO	532,40
INTERNACIONAL PEÇAS	381,00
IRMAOS SILVA	3.200,00
JACAR PNEUS LTDA	343,71
JALL COMERCIO	238,50
JAMM	1.193,09
JC PRODUTOS FARMACEU	412,27
JOSE CARLOS	308,00
JS DISTRIBUIDORA	341,54
LEMAX AUTO PEÇAS	759,00
LIMA FERRAGENS	10,18
M. E. L. AUTO PECAS	539,30
MAGIC CONTROL	785,00
MAX FRIOS	45,96
MERCADO NA REDE	117,00
METAL PEREIRA	10,20
MG CARGAS	342,79
MINAS FERRAMENTAS	289,25
MONTEZE	50,50
MORELATE	749,70
NOVAUTO	71,20
OXI+MAIS	100,00
PACAEMBU	10.372,90
PAPELARIA MAPE	403,70
PETROBEL MANUTENCOES	120,00
PNEUAÇO LTDA	9.168,00
PNEUSOLA	349,00
POLIFEÇAS	2.144,18
POLIUM	230,30
POSTO UIRAPURU	327,10
REAL ONIBUS	86,70
REGIONAL DIST	29,15
REVIDIESEL	1.284,00
RICARDO ELETRO	0,90
SANTANA	173,00
SANTOS SIMOES	295,82
SAS	48,43
SEST ASSESSORIA	165,00



Empresa: VIACAO UBA TRANSPORTES LTDA(0201)

CNPJ/CPF: 25.502.014/0001-34

End.: RUA FREI CORNELIO 55--LAURINDO DE CASTRO - CEP: 36500-000

Município: Ubá

UF: MG

Emitido em: 12/06/2012

Período: Janeiro a Dezembro de 2011

Data do encerramento: 31/12/2011

SEST SENAT	2.434,00
TECNOCOMP	950,29
TEXACO	141.735,16
TEXACO	97.188,64
TOLENTINO ADVOGADOS	7.026,94
TOP BUS AUTO PEÇAS	807,30
UIRAPURU	682,11
VANNUCCI	157,52
VIDROS RIO	421,00
VMC	130,00
OBRIGACOES SOCIAIS	16.531,11
INSS A RECOLHER	9.844,31
MULTA RESC.DE FGTS A RECOLHER	3.559,26
CONTRIBUICOES A RECOLHER	449,13
FGTS A RECOLHER	2.678,41
OBRIGACOES FISCAIS/TRIBUTARIAS	37.202,16
COFINS A RECOLHER	11.300,32
CSLL A PAGAR	8.795,03
IRPJ A PAGAR	14.658,40
PIS A RECOLHER	2.448,41
OBRIGACOES TRABALHISTAS	133.089,84
SALARIOS A PAGAR	20.699,07
FERIAS A PAGAR	13.800,73
PENSAO ALIMENTICIA A PAGAR	6.146,69
CONTAS A PAGAR/FUNCIONARIOS	92.443,35
OUTRAS OBRIGACOES A PAGAR	1.559,20
AGUA, LUZ E TELEFONE A PAGAR	552,56
SEGUROS CONTRATADOS	1.006,64
MINAS BRASIL SEGURADORA	1.006,64
SEGUROS A PAGAR	1.006,64
PROVISOES	69.805,15
PROV. 13o SALARIO/ENCARGOS	5.702,66
PROV. FERIAS/ENCARGOS	41.082,49
PROVISOES TRABALHISTAS	23.020,00
INSS S/PROV.13o SALARIO	1.642,37
INSS S/ PROVISAO DE FERIAS	16.373,18
FGTS S/PROV.13o SALARIO	456,24
FGTS S/ PROVISAO FERIAS	4.548,21
<b>PASSIVO NÃO CIRCULANTE</b>	<b>449.234,45</b>
EMPRESTIMOS/FINANCIAMENTOS	449.234,45
FINAME	178.686,59
BANCO MERCEDES-BENS DO BRASIL	178.686,59
FINANCIAMENTO UNIBANCO	270.547,86
EMPRESTIMOS BANCARIOS	0,00
<b>PATRIMONIO LIQUIDO</b>	<b>1.104.581,22</b>
CAPITAL REALIZADO	1.000.000,00
GENEBALDO J. CORDEIRO	250.000,00
JOSE SANTANA	200.000,00
ROBERTO M. CORDEIRO	250.000,00
ROMEU SANTANA	300.000,00
RESERVA DE LUCROS	104.581,22
RESERVA DE LUCROS	692.635,76
PREJUIZO ACUMULADO	(588.054,54)



\*\*\*\*\*  
\*\*\*\*\*

Balanco Patrimonial Consolidado (Valores em Reais)

Folha: 0000

Empresa: VIACAO UBA TRANSPORTES LTDA(0201)

CNPJ/CPF: 25.502.014/0001-34

End.: RUA FREI CORNELIO 55--LAURINDO DE CASTRO - CEP: 36500-000

Município: Ubá

UF: MG

Emitido em: 12/06/2012

Período: Janeiro a Dezembro de 2011

Data do encerramento: 31/12/2011

Reconhecemos a exatidão do presente Balanço Patrimonial, cujo Ativo e Passivo estão uniformes na mesma importância de R\$ 2.123.432,35.

( DOIS MILHOES CENTO E VINTE E TRES MIL QUATROCENTOS E TRINTA E DOIS REAIS E TRINTA E CINCO CENTAVOS )

Ressalvando que a responsabilidade do profissional contabilista, fica restrita apenas ao aspecto meramente técnico desde que reconhecidamente operou com elementos dados e comprovantes fornecidos pela gerência da firma que se responsabiliza pela sua exatidão e veracidade, bem como pelos estoques considerados levantados pela referida gerência e sob sua total e exclusiva responsabilidade.

Ubá - MG / 31 DE DEZEMBRO DE 2011

JOSE SOARES MARTINS BOTELHO

CONTADOR

CRC: MG-062733/O-1

CPF: 381.553.976-53

RG: M-1.580.215/SSP-MG

VIACAO UBA TRANSPORTES LTDA

GENEBALDO JALES CORDEIRO



## DEMONSTRAÇÃO DO RESULTADO DO EXERCÍCIO CONSOLIDADO (Valores em Reais)

Folha: 0001

Empresa: VIACAO UBA TRANSPORTES LTDA (0201)

CNPJ/CPF: 25.502.014/0001-34

End.: RUA FREI CORNELIO 55--LAURINDO DE CASTRO - CEP: 36500-000

Município: Ubá

UF: MG

Emitido em: 12/06/2011

Período: Janeiro a Dezembro de 2011

Data do encerramento: 31/12/2011

RECEITA BRUTA OPERACIONAL	6.240.077,15
901012 VENDAS DE SERVICOS	6.240.077,15
DEDUCOES DAS VENDAS	(415.121,11)
902016 ISS S/SERVICOS	(187.358,34)
902017 COFINS S/VENDAS SERVICOS	(187.202,36)
902018 PIS S/VENDAS SERVICOS	(40.560,41)
RECEITA LIQUIDA OPERACIONAL	5.824.955,94
CUSTOS DAS VENDAS	(4.929.751,21)
904002 DAS MERCADORIAS VENDIDAS	(857,95)
904003 DOS SERVICOS VENDIDOS	(4.928.893,26)
LUCRO BRUTO OPERACIONAL	895.204,73
DESPESAS/RECEITAS OPERACIONAIS	(690.094,73)
906001 DESPESAS COM VENDAS	(27.414,88)
906002 DESPESAS ADMINISTRATIVAS	(143.563,26)
906003 DESPESAS OPERACIONAIS	(500.574,92)
906004 DESPESAS TRIBUTARIAS	(18.047,04)
906008 DESPESAS FINANCEIRAS	(545,86)
906009 RECEITAS FINANCEIRAS	51,23
907001 RESULTADO OPERACIONAL	205.110,00
907050 RESULTADO ANTES CSLL/IRPJ	205.110,00
907051 PROVISAO P/ CSLL	(18.459,90)
907055 PROVISAO P/IRPJ	(30.766,50)
909000 RESULTADO DO PERIODO	155.883,60

Reconhecemos a exatidão da presente Demonstração do Resultado do Exercício.

Ubá - MG / 31 DE DEZEMBRO DE 2011

JOSE SOARES MARTINS BOTELHO

CPF: 382.553.976-53 RG: M-1.580.215/SSP-MG

CONTADOR

CRC: MG-062733/O-1

VIACAO UBA TRANSPORTES LTDA  
GENEBALDO JALES CORDEIRO



## DEMONSTRAÇÃO DO RESULTADO DO EXERCÍCIO CONSOLIDADO (Valores em Reais)

Folha: 00001

Empresa: VIACAO UBA TRANSPORTES LTDA(0201)

CNPJ/CPF: 25.502.014/0001-34

End.: RUA FREI CORNELIO 55--LAURINDO DE CASTRO - CEP: 36500-000

Município: Ubá

UF: MG

Emitido em: 10/05/2013

Período: Janeiro a Dezembro de 2012

Data do encerramento: 31/12/2012

NIRE: 31202965592

Dt.Registro: 01/12/1988

RECEITA BRUTA OPERACIONAL	6.995.008,07
901012 VENDAS DE SERVICOS	6.995.008,07
DEDUÇÕES DAS VENDAS	(580.448,31)
902016 ISS S/SERVICOS	(298.141,70)
902017 COFINS S/VENDAS SERVICOS	(235.865,88)
902018 PIS S/VENDAS SERVICOS	(46.441,73)
RECEITA LIQUIDA OPERACIONAL	6.414.559,76
CUSTOS DAS VENDAS	(5.065.925,71)
904001 DOS PRODUTOS/SERVICOS VENDIDOS	(35,70)
904002 DAS MERCADORIAS VENDIDAS	(4.126,82)
904003 DOS SERVICOS VENDIDOS	(5.061.763,19)
LUCRO BRUTO OPERACIONAL	1.348.634,05
DESPESAS/RECEITAS OPERACIONAIS	(1.177.626,28)
906001 DESPESAS COM VENDAS	(4.593,00)
906002 DESPESAS ADMINISTRATIVAS	(123.984,50)
906003 DESPESAS OPERACIONAIS	(929.302,46)
906004 DESPESAS TRIBUTARIAS	(63.898,62)
906008 DESPESAS FINANCEIRAS	(65.414,63)
906009 RECEITAS FINANCEIRAS	9.566,93
907001 RESULTADO OPERACIONAL	171.007,77
907050 RESULTADO ANTES CSLL/IRPJ	171.007,77
907051 PROVISAO P/ CSLL	(37.998,63)
907055 PROVISAO P/IRPJ	(81.581,79)
909000 RESULTADO DO PERIODO	51.427,35

Reconhecemos a exatidão da presente Demonstração do Resultado do Exercício

Ubá - MG / 31 DE DEZEMBRO DE 2012

Jose Soares M. Botelho  
CPF: 381.553.976-53  
RG: M-1.580.215/SSP-MG

JOSE SOARES MARTINS BOTELHO

CPF: 381.553.976-53

RG: M-1.580.215/SSP-MG

CONTADOR

CRC: MG-062733/O-1

VIACAO UBA TRANSPORTES LTDA

GENEBALDO JALES CORDEIRO

SÓCIO ADMINISTRADOR CPF: 096.113.396-15 RG: M-1552452/SSP-MG

Empresa: VIACAO UBA TRANSPORTES LTDA (0201)

CNPJ/CPF: 25.502.014/0001-34

End.: RUA FREI CORNELIO 55--LAURINDO DE CASTRO - CEP: 36500-000

Município: Ubá

UF: MG

Emitido em: 10/05/2013

Período: Janeiro a Dezembro de 2012

Data do encerramento: 31/12/2012

NIRE: 31202965592

Dt.Registro: 01/12/1988

<b>ATIVO</b>	<b>3.740.635,39</b>
<b>ATIVO CIRCULANTE</b>	<b>1.676.979,75</b>
DISPONIVEL	838.065,52
CAIXA GERAL	763.856,24
C A I X A	763.856,24
BANCOS C/ MOVIMENTO	74.209,28
BCO. ABN ANRO REAL S/A-C/M	83.569,93
BCO. ITAU S/A-C/M	(13.605,15)
CAIXA ECONOMICA FEDERAL-C/M	4.244,50
CONTAS A RECEBER	(1.766,86)
OUTROS CREDITOS	41,46
SALARIO FAMILIA/MATERNIDADE	41,46
ADIANTAMENTOS P/EMPREGADOS	(1.808,32)
ANTECIPACOES SALARIAIS	(1.808,32)
APLICACOES FINANCEIRAS	670.625,39
BANCO ITAU	13.751,15
BANCO REAL	656.874,24
DESPESAS EXERCICIO SEGUINTE	170.055,70
JUROS S/ FINANC.A VENCER	170.055,70
<b>ATIVO NÃO CIRCULANTE</b>	<b>2.063.655,64</b>
ATIVO REALIZÁVEL A LONGO PRAZO	190.000,00
UBÁ TRANSP. SERV.	190.000,00
ATIVO PERMANENTE	1.873.655,64
ATIVO IMOBILIZADO	1.818.230,94
VEÍCULOS	3.448.632,15
MÁQUINAS E EQUIPAMENTOS	102.535,35
IMÓVEIS	24.331,19
IMÓVEIS DE USO PRÓPRIO	24.331,19
EQUIPAMENTOS DE INFORMÁTICA	65.983,42
INSTALAÇÕES	10.817,12
MÓVEIS E UTENSÍLIOS	17.031,10
DEPRECIACOES ACUMULADAS	(1.851.099,39)
DEPREC.ACUMUL.MAQ.S.E EQPTOS	(32.555,48)
DEPREC.ACUMUL.MOV.UTENSÍLIOS	(15.424,01)
DEPREC.ACUMUL.INSTALACOES	(11.027,05)
DEPREC.ACUMUL.VEICULOS	(1.729.730,10)
DEPREC.DE EQUIP.DE COMPUTAÇÃO	(49.245,68)
DEPREC.ACUMUL.OUTRAS IMOBILIZ.	(13.117,07)
INTANGÍVEL	55.424,70
PROGRAMAS & SOFTWARES	61.582,70
AMORTIZACOES ACUMULADAS	(6.158,00)
OUTRAS AMORTIZACOES	(6.158,00)



Empresa: VIACAO UBA TRANSPORTES LTDA(0201)

CNPJ/CPF: 25.502.014/0001-34

End.: RUA FREI CORNELIO 55--LAURINDO DE CASTRO - CEP: 36500-000

Município: Ubá

UF: MG

Emitido em: 10/05/2013

Período: Janeiro a Dezembro de 2012

Data do encerramento: 31/12/2012

NIRE: 31202965592

Dt.Registro: 01/12/1988

<b>P A S S I V O</b>	<b>3.740.635,39</b>
<b>PASSIVO CIRCULANTE</b>	<b>1.188.261,19</b>
DEBITOS P/ COMPRAS	721.344,67
FORNECEDORES NACIONAIS	721.344,67
ACTOS	1.715,00
AGIL ENCOMENDAS	125,00
AGUIABRANCA ENCOMEND	51,99
ALCAR	2.177,10
APAIL DIESEL	1.971,13
AT'SOK	900,00
AUTO - TEX	1.552,20
AUTO PEÇAS L DIESEL	1.674,37
AUTOBOX	5.665,00
AUTOCARD PEÇAS	119,00
AUTOTEX	3.869,38
BAP BRESSN AUTO	3.299,55
BH TACOGRAFOS LTDA	290,00
BRESSAN DISTRIBUIDOR	2.899,52
CARVALHO PEÇAS	11.412,30
CASA DE PEÇAS TEM TU	235,00
CASTELO DA BORRACHA	325,00
CBA DIESEL	284,50
CD TINTAS	272,31
CELIO GROSSI FERRAG	1.975,24
COMDIP	6.477,66
CTS	75,12
DHL	1.777,60
DINATEC	6.470,49
DISTRIBUIDORA AUTOM.	2.039,45
EDUCADORA	400,00
ELEKTRECA RETIFICA	75,43
EMPRESA I SISTEMAS	830,00
EMPRESA UNIDA	3.509,36
EQUIPAMINAS	613,25
FOREL	790,00
GARRA VEÍCULOS	189,00
GEMAUTO ÔNIBUS	1.136,63
GLOBAL FREIOS E PEÇA	8.244,00
GOLDEN INFORMATICA	98,00
GROSSI E OLIVEIRA	110,10
GW PNEUS	2.848,00
GW PNEUS	17.391,73
H.C. EQUIP. E PEÇAS	1.483,20
HARO COMERCIO	305,00
HIDRAUCASS	755,48
HOSPITAL STA ISABEL	4.808,14
ILUMINAUTO	532,40
INTERNACIONAL PEÇAS	381,00
IRMAOS SILVA	3.200,00
JACAR PNEUS LTDA	343,71
JAIME	86,95
JALL COMERCIO	1.758,43
JAMM	5.946,59
JC PRODUTOS FARMACEU	412,27
JOSE CARLOS	826,00
JS DISTRIBUIDORA	341,54
JS DISTRIBUIDORA	223,00
LANCARD	1.010,00
LEMAX AUTO PEÇAS	759,00
LIMA FERRAGENS	10,18
LINK COMERCIAL	29.440,00
M. E. L. AUTO PECAS	869,30
MAFFER	10.942,50
MAGIC CONTROL	785,00
MAX FRIOS	45,96
MC DIESEL	2.657,60



## Balanco Patrimonial Consolidado (Valores em Reais)

Folha: 00004

Empresa: VIACAO UBA TRANSPORTES LTDA(0201)

CNPJ/CPF: 25.502.014/0001-34

End.: RUA FREI CORNELIO 55--LAURINDO DE CASTRO - CEP: 36500-000

Município: Ubá

UF: MG

Emitido em: 10/05/2013

Período: Janeiro a Dezembro de 2012

Data do encerramento: 31/12/2012

NIRE: 31202965592

Dt.Registro: 01/12/1988

MEC	1.019,00
MERCADO NA REDE	117,00
MERCE DIESEL	837,88
METAL PEREIRA	196,74
MG CARGAS	9.662,79
MINAS FERRAMENTAS	792,50
MONTEZE	50,50
MORELATE	844,58
MULTISOM UBA	449,00
NOVAUTO	109,00
OXI+MAIS	100,00
PACAEMBU	12.042,08
PAPELARIA MAPE	403,70
PAYTEC	91,00
PETROBEL MANUTENCOES	120,00
PIRELLI	629,26
PNEUÇO LTDA	9.168,00
PNEUS VALONE	296,00
PNEUSOLA	349,00
POLIPÉÇAS	12.891,66
POLIUM	230,30
POSTO UIRAPURU	1.004,37
RAMSES	1.130,00
REAL ONIBUS	845,86
RECAUCHUTADORA PNEUS	1.346,00
REGIONAL DIST.	29,15
RELBER	799,40
REVIDIESEL	1.284,00
RICARDO ELETRO	0,90
RSR	268,00
SANTANA	173,00
SANTOS SIMOES	295,82
SAS	75,30
SECURITY	4.526,95
SEST ASSESSORIA	165,00
SEST SENAT	2.434,00
SK AUTOMOTIVE	1.034,28
SODAUTO DIST DE AUTO	1.892,84
TB	540,00
TECNOCOMP	950,29
TEXACO	227.611,18
TEXACO	106.443,93
TOLENTINO ADVOGADOS	30.654,36
TOP BUS AUTO PEÇAS	807,30
TOYOBEL	919,50
TRACAO	795,10
TRANSLUX	530,00
TRIANGULO PEÇAS	250,00
TURBOCOM	450,00
UBÁ TRANSP. SERV.	101.900,00
UIRAPURU	14.247,97
VANNUCCI	157,52
VIAÇÃO UBA TRANSP.	4.950,00
VIDROS RIO	421,00
VMC	200,00
OBRIGACOES SOCIAIS	12.555,55
INSS A RECOLHER	9.871,05
FGTS A RECOLHER	2.684,50
OBRIGACOES FISCAIS/TRIBUTARIAS	118.907,05
CSLL A PAGAR	22.479,02
IRPJ A PAGAR	45.650,99
ISS A PAGAR	50.777,04
OBRIGACOES TRABALHISTAS	264.642,13
SALARIOS A PAGAR	48.379,51
FERIAS A PAGAR	9.201,27
PENSAO ALIMENTICIA A PAGAR	8.819,69



Empresa: VIACAO UBA TRANSPORTES LTDA (0201)

CNPJ/CPF: 25.502.014/0001-34

End.: RUA FREI CORNELIO 55--LAURINDO DE CASTRO - CEP: 36500-000

Município: Ubá

UF: MG

Emitido em: 10/05/2013

Período: Janeiro a Dezembro de 2012

Data do encerramento: 31/12/2012

NIRE: 31202965592

Dt. Registro: 01/12/1988

CONTAS A PAGAR/FUNCIONARIOS	198.241,66
OUTRAS OBRIGACOES A PAGAR	1.006,64
SEGUROS CONTRATADOS	1.006,64
MINAS BRASIL SEGURADORA	1.006,64
SEGUROS A PAGAR	1.006,64
PROVISOES	69.805,15
PROV. 13o SALARIO/ENCARGOS	5.702,66
PROV. FERIAS/ENCARGOS	41.082,49
PROVISOES TRABALHISTAS	23.020,00
INSS S/PROV.13o SALARIO	1.642,37
INSS S/ PROVISAO DE FERIAS	16.373,18
FGTS S/PROV.13o SALARIO	456,24
FGTS S/ PROVISAO FERIAS	4.548,21
<b>PASSIVO NÃO CIRCULANTE</b>	<b>1.360.678,44</b>
EMPRESTIMOS/FINANCIAMENTOS	1.360.678,44
FINAME	1.177.315,46
BANCO MERCEDES-BENS DO BRASIL	1.177.315,46
FINANCIAMENTO UNIBANCO	183.362,98
<b>PATRIMONIO LIQUIDO</b>	<b>1.191.695,76</b>
CAPITAL REALIZADO	1.000.000,00
GENEBALDO J. CORDEIRO	250.000,00
JOSE SANTANA	200.000,00
ROBERTO M. CORDEIRO	250.000,00
ROMEY SANTANA	300.000,00
RESERVA DE LUCROS	191.695,76
RESERVA DE LUCROS	1.140.937,69
PREJUIZO ACUMULADO	(949.241,93)



Reconhecemos a exatidão do presente Balanço Patrimonial, cujo Ativo e Passivo estão uniformes na mesma importância de R\$ 3.740.635,39.

( TRES MILHOES SETECENTOS E QUARENTA MIL SEISCENTOS E TRINTA E CINCO REAIS E TRINTA E NOVE CENTAVOS )

Ressalvando que a responsabilidade do profissional contabilista, fica restrita apenas ao aspecto meramente técnico desde que reconhecidamente operou com elementos dados e comprovantes fornecidos pela gerência da firma que se responsabiliza pela sua exatidão e veracidade, bem como pelos estoques considerados levantados pela referida gerência e sob sua total e exclusiva responsabilidade

Ubá - MG / 31 DE DEZEMBRO DE 2012

JOSE SOARES M. BOTELHO  
CONTADOR - CRM-MG 82.735  
CPF: 381.553.976-53

JOSE SOARES MARTINS BOTELHO

CONTADOR

CRC: MG-062733/O-1

CPF: 381.553.976-53

RG: M-1.580.215/SSP-MG

VIACAO UBA TRANSPORTES LTDA

GENEBALDO JALES CORDEIRO

SÓCIO ADMINISTRADOR CPF: 096.113.396-15 RG: M-1552452/SSP-MG

**Balanco Patrimonial (Valores em Reais)**

Empresa VIAÇÃO UBA TRANSPORTES LTDA

(0418)

Folha: 00001

CNPJ/CPF: 25.502.014/0001-34

End.: Rua FREI CORNELIO 55--LAURINDO DE CASTRO - CEP: 36500-000

Município: Ubá

UF: MG

Emitido em: 12/06/2014

Período: Janeiro a Dezembro de 2013

Data do encerramento: 31/12/2013

**A T I V O**

**ATIVO CIRCULANTE**

**DISPONIBILIDADE**

**CAIXA GERAL**

39.867,01

**BANCOS CONTA MOVIMENTO**

61.361,09

**APLICACOES FINANCEIRAS**

377.708,19

478.936,29

**VALORES A RECEBER**

**VALORES A RECEBER**

0,00

**CLIENTES DIVERSOS**

0,00

**IMPOSTOS A RECUPERAR**

63.825,93

**OUTRAS CONTAS A RECUPERAR**

18.306,83

**ADIANTAMENTOS**

15.021,19

**OUTROS CREDITOS**

0,00

97.153,95

**CONTAS CORRENTES DEVEDORAS**

**CONTAS CORRENTES DEVEDORAS**

0,00

0,00

**ANTECIPACOES**

**DESPESAS DO EXERC.SEGUINTE**

111.629,68

111.629,68

**TOTAL DO ATIVO CIRCULANTE**

687.719,92

**ATIVO NAO CIRCULANTE**

**REALIZAVEL A LONGO PRAZO**

**EMPRESTIMOS E FINANCIAMENTOS**

190.000,00

190.000,00

**IMOBILIZADO**

**VALORES ORIGINAIS**

5.186.730,12

**DEPRECIACAO ACUMULADA**

(2.885.516,24)

2.301.213,88

**INTANGIVEL**

**VALORES ORIGINAIS**

79.062,70

**(-)AMORTIZACAO DO INTANGIVEL**

(12.898,58)

66.164,12

**TOTAL DO ATIVO NAO CIRCULANTE**

2.557.378,00

**TOTAL DO ATIVO**

3.245.097,92

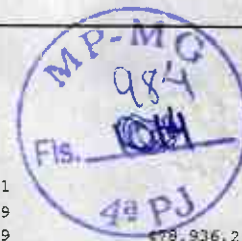

**Balanco Patrimonial (Valores em Reais)**

Empresa VIÇÃO UBA TRANSPORTES LTDA

(0418)

Folha: 00002

CNPJ/CPF: 25.900.014/0001-34

End.: Rua FRED CORNELIO 55--LAURINDO DE CASTRO - CEP: 38100-000

Município: UBA

UF: MG

Emitido em: 12/06/2014

Período: Janeiro a Dezembro de 2013

Data do encerramento: 31/12/2013

**P A S S I V O****PASSIVO CIRCULANTE****OBRIGACOES A CURTO PRAZO**

OBRIGACOES COM FORNECEDORES

138.791,30

EMPRESTIMOS E FINANCIAMENTOS

312.378,06

OBRIGACOES SOCIAIS

49.154,74

OBRIGACOES TRABALHISTAS

67.775,02

OBRIGACOES TRIBUTARIAS

130.191,01

CONTAS A PAGAR

1.786,87

CREDITO DE PESSOAS LIGADAS

509.985,64

CHEQUES A COMPENSAR

0,00

PROVISOES

175.259,46

1.395.125,40

**TOTAL DO PASSIVO CIRCULANTE****1.395.125,40****PASSIVO NAO CIRCULANTE****OBRIGACOES A LONGO PRAZO**

EMPRESTIMOS E FINANCIAMENTOS

1.947.764,67

1.947.764,67

**TOTAL DO PASSIVO NAO CIRCULANTE****1.947.764,67****PASSIVO A DESCOBERTO**

CAPITAL SOCIAL INTEGRALIZADO

CAPITAL SOCIAL SUBSCRITO

1.000.000,00

1.000.000,00

**OUTRAS CONTAS**

LUCROS OU PREJUIZOS ACUMULADOS

(1.097.792,15)

AJUSTE DE EXERCICIO ANTERIOR

0,00

(1.097.792,15)

**TOTAL DO PATRIMONIO LIQUIDO****(97.792,15)****TOTAL DO PASSIVO****3.245.097,92**

UBA - MG / 31 DE DEZEMBRO DE 2013

EDUARDO ROZADO COSTA DA SILVA

CONTADOR

CRC: 78947/O

CPF: 009.135.007-61

RG: 08349723-0

VIÇÃO UBA TRANSPORTES LTDA

ROMEU SANTANA

SOCIO ADMINISTRADOR CPF: 073.239.486-49 RG: M554.077



## DEMONSTRACAO DO RESULTADO DO EXERCICIO (Valores em Reais)

Folha: 00002

Empresa: VIANCO UBA TRANSPORTES LTDA

CNPJ/CPF: 25.502.014/0001-39

End.: Rua FINEI CORNELIO 55--LAURIMMO DE CASTRO - CEP: 36500-000

Município: UBA

UF: MG

Emitido em: 12/06/2014

Período: Janeiro a Dezembro de 2013

Data do encerramento: 31/12/2013

VENDA BRUTA OPERACIONAL	6.791.376,37
VENDAS DE SERVIÇOS	6.791.376,37
DEDUÇÕES DE VENDAS	(426.219,75)
PIS S/FATURAMENTO DE SERVIÇOS	(15.549,31)
I.S.S S/SERVIÇOS	(203.369,86)
COFINS DE SERVIÇOS	(71.853,70)
CONTR. PREVIDEN S/RECEITA BRUTA	(135.447,88)
RECEITA LIQUIDA OPERACIONAL	6.365.156,62
RECEITA LIQUIDA SERVIÇOS	6.365.156,62
CUSTOS DAS VENDAS	(6.386.486,43)
DOS SERVIÇOS VENDIDOS	(6.386.486,43)
LUCRO BRUTO OPERACIONAL	(21.329,81)
LUCRO BRUTO DE SERVIÇOS	(21.329,81)
DESPESAS/RECEITAS OPERACIONAIS	(40.472,08)
DESPESAS MERCANTIS	(63.873,72)
DESPESAS TRIBUTARIAS	(119.145,96)
DESPESAS FINANCEIRAS	(69.129,41)
RECEITAS FINANCEIRAS	7.576,98
OUTRAS RECEITAS	200.100,02
OPERACIONAL	(61.901,89)
DESPESAS/RECEITAS NAO OPERACIONAIS	180.744,36
DESPESAS NAO OPERACIONAIS	(133.394,98)
RECEITAS NAO OPERACIONAIS	314.139,34
ANTES DA CONTRIBUICAO SOCIAL	118.943,47
CONTRIBUICAO SOCIAL	(10.972,86)
ANTES DO IMPOSTO DE RENDA	127.969,61
PROVISAO P/IMPOSTO DE RENDA	(18.288,11)
LIQUIDO	89.681,50



Uba - MG / 31 DE DEZEMBRO DE 2013

*Eduardo Rozado Costa da Silva*  
 EDUARDO ROZADO COSTA DA SILVA  
 CONTADOR CRC: 78947/O  
 CPF: 009.133.007-64 RG: 09349723-0

*Romeu Santana*  
 VIANCO UBA TRANSPORTES LTDA  
 ROMEU SANTANA  
 SOCIO ADMINISTRADOR CPF: 073.239.486-49 RG: M554.077

## DEMONSTRACAO DO RESULTADO DO EXERCICIO (Valores em Reais)

Folha: 00001

Empresa: VIAÇÃO UBÁ TRANSPORTES LTDA(0418)

CNPJ/CPF: 25.502.014/0001-34

End.: Rua FREI CORNELIO 55-LAURINDO DE CASTRO - CEP: 36507-140

Município: Ubá

UF: MG

Emitido em: 11/09/2018

Período: Janeiro a Dezembro de 2014

Data do encerramento: 31/12/2014

RECEITA BRUTA OPERACIONAL	8.704.838,81
VENDAS DE SERVICOS	8.704.838,81
DEDUCOES DAS VENDAS	(414.703,34)
ISS S/SERVICOS	(193.234,22)
COFINS S/VENDAS SERVICOS	(38.931,87)
PIS S/VENDAS SERVICOS	(8.435,23)
CONTR PREVIDEN S/RECEITA BRUTA	(174.102,02)
RECEITA LIQUIDA OPERACIONAL	8.290.135,47
RECEITA LIQUIDA SERVICOS	8.290.135,47
CUSTOS DAS VENDAS	(6.651.831,04)
DOS SERVICOS VENDIDOS	(6.651.831,04)
LUCRO BRUTO OPERACIONAL	1.638.304,43
LUCRO BRUTO SERVICOS	1.638.304,43
DESPESAS/RECEITAS OPERACIONAIS	(1.298.630,53)
DESPESAS TRIBUTARIAS	(65.650,58)
DESPESAS GERAIS/ADMINISTRATIVAS	(1.432.617,42)
OUTRAS RECEITAS OPERACIONAIS	265.772,58
DESPESAS FINANCEIRAS	(83.323,60)
RECEITAS FINANCEIRAS	17.188,49
RESULTADO OPERACIONAL	339.673,90
DESPESAS/RECEITAS NAO OPERACIONAIS	(693,48)
DESPESAS NAO OPERACIONAIS	(693,48)
RESULTADO ANTES CSLL/IRPJ	338.980,42
PROVISAO P/ CSLL	(30.561,56)
PROVISAO P/IRPJ	(60.893,23)
RESULTADO LIQUIDO	247.525,63

Reconhecemos a exatidão da presente Demonstração do Resultado do Exercício.

  
Marlon Loti Paiva Lima  
Contador  
CRC/MG: 104445/0

Ubá - MG / 31 DE DEZEMBRO DE 2014

MARLON LOTI PAIVA LIMA  
CONTADOR  
CPF: 075.845.356-66  
CRC: 104445  
RG: MG 13266225



VIACAO UBA TRANSPORTES LTDA  
RICARDO TORRES SANTANA  
SOCIO ADMINISTRADOR CPF: 004.577.686-57 RG: MG-7788937

**Balanço Patrimonial (Valores em Reais)**

Folha: 00002

Empresa: VIAÇÃO UBÁ TRANSPORTES LTDA(0418)

CNPJ/CPF: 25.502.014/0001-34

End.: Rua FREI CORNELIO 55-LAURINDO DE CASTRO - CEP: 36507-140

Município: Ubá

UF: MG

Emitido em: 11/09/2018

Período: Janeiro a Dezembro de 2014

Data do encerramento: 31/12/2014

**A T I V O****3.406.105,23****ATIVO CIRCULANTE****1.530.800,23**

DISPONIBILIDADE

949.596,68

CAIXA GERAL

470.095,77

BANCOS CONTA MOVIMENTO

440.689,82

APLICACOES FINANCEIRAS

38.811,09

VALORES A RECEBER

490.043,47

CLIENTES DIVERSOS

398.360,09

IMPOSTOS A RECUPERAR

68.120,88

OUTRAS CONTAS A RECUPERAR

18.306,83

ADIANTAMENTOS

5.255,67

ANTECIPACOES

91.160,08

DESPESAS DO EXERC.SEGUINTE

91.160,08

**ATIVO NAO CIRCULANTE****1.875.305,00**

REALIZAVEL A LONGO PRAZO

0,00

EMPRESTIMOS E FINANCIAMENTOS

0,00

IMOBILIZADO

1.786.956,26

VALORES ORIGINAIS

5.232.417,11

DEPRECIACAO ACUMULADA

(3.445.460,85)

INTANGIVEL

88.348,74

VALORES ORIGINAIS

106.074,26

(-)AMORTIZACAO DO INTAGIVEL

(17.725,52)



Empresa: VIAÇÃO UBÁ TRANSPORTES LTDA(0418)

CNPJ/CPF: 25.502.014/0001-34

End.: Rua FREI CORNELIO 55-LAURINDO DE CASTRO - CEP: 36507-140

Município: Ubá

UF: MG

Emitido em: 11/09/2018

Período: Janeiro a Dezembro de 2014

Data do encerramento: 31/12/2014

<b>P A S S I V O</b>	<b>3.406.105,23</b>
<b>PASSIVO CIRCULANTE</b>	<b>1.624.985,13</b>
OBRIGACOES A CURTO PRAZO	1.624.985,13
OBRIGACOES COM FORNECEDORES	1.063.596,52
OBRIGACOES SOCIAIS	61.162,46
OBRIGACOES TRABALHISTAS	65.931,84
OBRIGACOES TRIBUTARIAS	18.448,53
CONTAS A PAGAR	1.710,64
PROVISÕES	414.135,14
<b>PASSIVO NAO CIRCULANTE</b>	<b>1.544.377,74</b>
OBRIGACOES A LONGO PRAZO	1.544.377,74
EMPRESTIMOS E FINANCIAMENTOS	1.544.377,74
<b>PATRIMONIO LIQUIDO</b>	<b>236.742,36</b>
CAPITAL SOCIAL INTEGRALIZADO	1.000.000,00
CAPITAL SOCIAL SUBSCRITO	1.000.000,00
OUTRAS CONTAS	(763.257,64)
LUCROS OU PREJUÍZOS ACUMULADOS	(763.257,64)
AJUSTE DE EXERCÍCIO ANTERIOR	0,00



Reconhecemos a exatidão do presente Balanço Patrimonial, cujo Ativo e Passivo estão uniformes na mesma importância de R\$ 3.406.105,23.

( TRES MILHOES QUATROCENTOS E SEIS MIL CENTO E CINCO REAIS E VINTE E TRES CENTAVOS )

Ressalvando que a responsabilidade do profissional contabilista, fica restrita apenas ao aspecto meramente técnico desde que reconhecidamente operou com elementos dados e comprovantes fornecidos pela gerência da firma que se responsabiliza pela sua exatidão e veracidade, bem como pelos estoques considerados levantados pela referida gerência e sob sua total e exclusiva responsabilidade.

  
Marlon Loti Paiva Lima  
Contador  
CRC/MG: 104445/O

Ubá - MG / 31 DE DEZEMBRO DE 2014

MARLON LOTI PAIVA LIMA

CONTADOR

CRC: 104445

CPF: 075.845.356-66

RG: MG 13266225

VIACAO UBA TRANSPORTES LTDA

RICARDO TORRES SANTANA

SOCIO ADMINISTRADOR CPF: 004.577.686-57 RG: MG-7788937

**BALANÇO PATRIMONIAL (Valores em Reais)**

Empresa VIAÇÃO UBÁ TRANSPORTES LTDA

(0418)

Folha: 00001

CNPJ/CPF: 25.502.014/0001-34

NIRE: 3120296559-2

End.: Rua FREI CORNELIO 55-LAURINDO DE CASTRO - CEP: 36500-000

Município: Ubá

UF: MG

Emitido em: 31/12/2015

Período: Janeiro a Dezembro de 2015

Data do encerramento: 31/12/2015

Dt. Registro: 01/12/1988

**A T I V O****ATIVO CIRCULANTE****DISPONIBILIDADE**

CAIXA GERAL

67.275,49

BANCOS CONTA MOVIMENTO

28.417,43

APLICACOES FINANCEIRAS

339.078,72

434.771,64

**VALORES A RECEBER**

CLIENTES DIVERSOS

1.162.982,06

IMPOSTOS A RECUPERAR

31.879,11

OUTRAS CONTAS A RECUPERAR

18.306,83

ADIANTAMENTOS

11.580,41

1.224.748,41

**TOTAL DO ATIVO CIRCULANTE**

1.659.520,05

**ATIVO NAO CIRCULANTE****IMOBILIZADO****VALORES ORIGINAIS**

5.250.384,11

DEPRECIACAO ACUMULADA

(4.010.208,37)

1.240.175,74

**INTANGIVEL**

VALORES ORIGINAIS

106.074,26

(-) AMORTIZACAO DO INTAGIVEL

(17.725,52)

88.348,74

**TOTAL DO ATIVO NAO CIRCULANTE**

1.328.524,48

**TOTAL DO ATIVO**

2.988.044,53

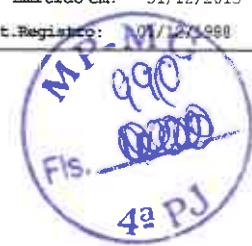

**BALANÇO PATRIMONIAL (Valores em Reais)**

Empresa VIAÇÃO UBÁ TRANSPORTES LTDA

(0418)

Folha: 00002

CNPJ/CPF: 25.502.014/0001-34

NIRE: 3120296559-2

End.: Rua FREI CORNELIO 55-LAURINDO DE CASTRO - CEP: 36500-000

Município: Ubá

UF: MG

Emitido em: 31/12/2015

Período: Janeiro a Dezembro de 2015

Data do encerramento: 31/12/2015

Dt. Registro: 01/12/1988

**P A S S I V O****PASSIVO CIRCULANTE****OBRIGACOES A CURTO PRAZO**

OBRIGACOES COM FORNECEDORES

852.012,36

EMPRESTIMOS E FINANCIAMENTOS

650.000,00

OBRIGACOES SOCIAIS

65.370,09

OBRIGACOES TRABALHISTAS

67.518,77

OBRIGACOES TRIBUTARIAS

13.344,20

CONTAS A PAGAR

3.905,78

PROVISÕES

303.486,39

1.955.637,59

**TOTAL DO PASSIVO CIRCULANTE****1.955.637,59****PASSIVO NAO CIRCULANTE****OBRIGACOES A LONGO PRAZO**

EMPRESTIMOS E FINANCIAMENTOS

1.099.516,40

1.099.516,40

**TOTAL DO PASSIVO NAO CIRCULANTE****1.099.516,40****PATRIMONIO LIQUIDO****CAPITAL SOCIAL INTEGRALIZADO**

CAPITAL SOCIAL SUBSCRITO

1.000.000,00

1.000.000,00

**OUTRAS CONTAS**

LUCROS OU PREJUÍZOS ACUMULADOS

(1.067.109,46)

(1.067.109,46)

**TOTAL DO PATRIMONIO LIQUIDO****(67.109,46)****T O T A L D O P A S S I V O****2.988.044,53**

Reconhecemos a exatidão do presente Balanço Patrimonial, cujo Ativo e Passivo estão uniformes na mesma importância de R\$ 2.988.044,53.

( DOIS MILHOES NOVECENTOS E OITENTA E OITO MIL QUARENTA E QUATRO REAIS E CINQUENTA E TRES CENTAVOS )

Ressalvando que a responsabilidade do profissional contabilista, fica restrita apenas ao aspecto meramente técnico desde que reconhecidamente operou com elementos dados e comprovantes fornecidos pela gerência da firma que se responsabiliza pela sua exatidão e veracidade, bem como pelos estoques considerados levantados pela referida gerência e sob sua total e exclusiva responsabilidade.

Ubá - MG / 31 DE DEZEMBRO DE 2015

**ROGERIO FONTES**

ROGERIO FONTES Contador Responsável

CONTADOR CRC: 099212

CPF: 012.761.036-70 RG: MG 12.024.311

VIAÇÃO UBÁ TRANSPORTES LTDA

RICARDO SANTANA

SOCIO ADMINISTRADOR CPF: 004.577.686-57 RG: mg-7.788.937



## DEMONSTRAÇÃO DO RESULTADO DO EXERCÍCIO (Valores em Reais)

Empresa VIAÇÃO UBÁ TRANSPORTES LTDA

(0418)

Folha: 00003

CNPJ/CPF: 25.502.014/0001-34

NIRE: 3120296559-2

End.: Rua FREI CORNELIO 55-LAURINDO DE CASTRO - CEP: 36500-000

Município: Ubá

UF: MG

Emitido em: 31/12/2015

Período: Janeiro a Dezembro de 2015

Data do encerramento: 31/12/2015

Dt.Registro: 01/12/1988



VENDA BRUTA OPERACIONAL		
VENDAS DE SERVIÇOS		
T O T A L	7.899.944,72	7.899.944,72
DEDUÇÕES DE VENDAS		
I.S.S./SERVIÇOS	(236.966,78)	
CONTR. PREV. S/RECEITA BRUTA	(158.122,38)	
T O T A L		(395.089,16)
RECEITA LÍQUIDA OPERACIONAL	7.504.855,56	
CUSTOS DAS VENDAS		
DOS SERVIÇOS VENDIDOS	(6.822.574,36)	
T O T A L		(6.822.574,36)
LUCRO BRUTO OPERACIONAL	682.281,20	
DESPESAS/RECEITAS OPERACIONAIS		
DESPESAS GERAIS E ADMINISTRATIVAS	(975.105,86)	
DESPESAS TRIBUTÁRIAS	(113.447,18)	
DESPESAS FINANCEIRAS	(133.331,56)	
RECEITAS FINANCEIRAS	8.287,54	
RECEITAS OPERACIONAIS	178.619,64	
T O T A L		(1.034.977,42)
OPERACIONAL	(352.696,22)	
DESPESAS/RECEITAS NÃO OPERACIONAIS		
DESPESAS NÃO OPERACIONAIS	(9.926,94)	
T O T A L		(9.926,94)
ANTES DAS PROVISÕES	(362.623,16)	
DEPOIS DAS PROVISÕES	(362.623,16)	
LÍQUIDO DO EXERCÍCIO	(362.623,16)	

Reconhecemos a exatidão da presente Demonstração do Resultado do Exercício.

Ubá - MG / 31 DE DEZEMBRO DE 2015

ROGERIO FONTES  
 CONTADOR  
 CPF: 012.761.036-70 RG: 7MG012.024.311

VIAÇÃO UBÁ TRANSPORTES LTDA  
 RICARDO SANTANA  
 SOCIO ADMINISTRADOR CPF: 004.577.686-57 RG: mg-7.788.937



## BALANÇO PATRIMONIAL (Valores em Reais)

Empresa VIAÇÃO UBÁ TRANSPORTES LTDA

(0418)

Folha: 00001

CNPJ/CPF: 25.502.014/0001-34

NIRE: 3120296559-2

End.: Rua FREI CORNELIO 55-LAURINDO DE CASTRO - CEP: 36500-000

Município: Ubá

UF: MG

Emitido em: 31/12/2016

Período: Janeiro a Dezembro de 2016

Data do encerramento: 31/12/2016

Dt.Registro: 01/12/1988

## A T I V O

## ATIVO CIRCULANTE

## DISPONIBILIDADE

CAIXA GERAL

180.179,20

BANCOS CONTA MOVIMENTO

28.111,90

APLICACOES FINANCEIRAS

409.661,60

617.952,78

## VALORES A RECEBER

VALORES A RECEBER

696.378,98

CLIENTES DIVERSOS

232.800,28

IMPOSTOS A RECUPERAR

35.100,22

OUTRAS CONTAS A RECUPERAR

32.630,19

ADIANTAMENTOS

29.682,19

1.026.591,86

TOTAL DO ATIVO CIRCULANTE

1.644.544,64

## ATIVO NAO CIRCULANTE

## IMOBILIZADO

VALORES ORIGINAIS

6.444.384,11

DEPRECIACAO ACUMULADA

(4.572.069,31)

1.872.314,80

## INTANGIVEL

VALORES ORIGINAIS

106.074,26

(-) AMORTIZACAO DO INTAGIVEL

(17.725,52)

88.348,74

TOTAL DO ATIVO NAO CIRCULANTE

1.960.663,54

TOTAL DO ATIVO

3.605.208,18



**BALANÇO PATRIMONIAL (Valores em Reais)**

Empresa VIAÇÃO UBÁ TRANSPORTES LTDA

(0418)

Folha: 00002

CNPJ/CPF: 25.502.014/0001-34

NIRE: 3120296559-2

End.: Rua FREI CORNELIO 55-LAURINDO DE CASTRO - CEP: 36500-000

Município: Ubá

UF: MG

Emitido em: 31/12/2016

Período: Janeiro a Dezembro de 2016

Data do encerramento: 31/12/2016

Dt.Registro: 01/12/1988

**P A S S I V O****PASSIVO CIRCULANTE****OBRIGACOES A CURTO PRAZO**

OBRIGACOES COM FORNECEDORES  
EMPRESTIMOS E FINANCIAMENTOS  
OBRIGACOES SOCIAIS  
OBRIGACOES TRABALHISTAS  
OBRIGACOES TRIBUTARIAS  
CONTAS A PAGAR  
PROVISÕES

832.153,20  
650.000,00  
69.741,48  
66.058,15  
13.174,29  
5.378,03  
203.043,63

1.839.548,78

**TOTAL DO PASSIVO CIRCULANTE**

1.839.548,78

**PASSIVO NAO CIRCULANTE**

OBRIGACOES A LONGO PRAZO  
EMPRESTIMOS E FINANCIAMENTOS

1.831.209,91

1.831.209,91

**TOTAL DO PASSIVO NAO CIRCULANTE**

1.831.209,91

**PATRIMONIO LIQUIDO**

CAPITAL SOCIAL INTEGRALIZADO  
CAPITAL SOCIAL SUBSCRITO

1.000.000,00

1.000.000,00

**OUTRAS CONTAS**

LUCROS OU PREJUÍZOS ACUMULADOS

(1.065.550,51)

(1.065.550,51)

**TOTAL DO PATRIMONIO LIQUIDO**

(65.550,51)

**TOTAL DO PASSIVO**

3.605.208,18

Reconhecemos a exatidão do presente Balanço Patrimonial, cujo Ativo e Passivo estão uniformes na mesma importância de R\$ 3.605.208,18.

( TRES MILHOES SEISCENTOS E CINCO MIL DUZENTOS E OITO REAIS E DEZOITO CENTAVOS )

Ressalvando que a responsabilidade do profissional contabilista, fica restrita apenas ao aspecto meramente técnico desde que reconhecidamente operou com elementos dados e comprovantes fornecidos pela gerência da firma que se responsabiliza pela sua exatidão e veracidade, bem como pelos estoques considerados levantados pela referida gerência e sob sua total e exclusiva responsabilidade.

  
**Marlon Loti Paiva Lima**  
Contador  
CRC/MG: 104445/0

Ubá - MG / 31 DE DEZEMBRO DE 2016

MARLON LOTI PAIVA LIMA

CONTADOR

CRC: 104445

CPF: 075.845.356-66

RG: MG 13266225

VIACAO UBA TRANSPORTES LTDA

RICARDO TORRES SANTANA

SOCIO ADMINISTRADOR CPF: 004.577.686-57 RG: MG-7.788.937

## DEMONSTRAÇÃO DO RESULTADO DO EXERCÍCIO (Valores em Reais)

Empresa VIAÇÃO UBÁ TRANSPORTES LTDA

(0419)

Folha: 00003

CNPJ/CPF: 25.502.014/0001-34

NIRE: 3120296559-2

End.: Rua FREI CORNELIO 55-LAURINDO DE CASTRO - CEP: 36500-000

Município: Ubá

UF: MG

Emitido em: 31/12/2016

Período: Janeiro a Dezembro de 2016

Data do encerramento: 31/12/2016

Dt.Registro: 01/12/1988

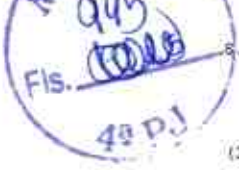

VENDA BRUTA OPERACIONAL		
VENDAS DE SERVIÇOS		
TOTAL	8.418.064,41	8.418.064,41
DEDUÇÕES DE VENDAS		
I.S.S. S/SERVIÇOS	(243.526,42)	
PIS S/RECEITA	(1.950,00)	
COFINS S/RECEITA	(9.000,00)	
CONTR. PREV. S/RECEITA BRUTA	(168.361,28)	
TOTAL		(422.837,70)
RECEITA LÍQUIDA OPERACIONAL	7.995.226,71	
CUSTOS DAS VENDAS		
DOS SERVIÇOS VENDIDOS	(7.160.552,41)	
TOTAL		(7.160.552,41)
LUCRO BRUTO OPERACIONAL	834.674,30	
DESPESAS/RECEITAS OPERACIONAIS		
DESPESAS GERAIS E ADMINISTRATIVAS	(828.319,07)	
DESPESAS TRIBUTÁRIAS	(77.719,82)	
DESPESAS FINANCEIRAS	(89.956,20)	
RECEITAS FINANCEIRAS	5.462,53	
RECEITAS OPERACIONAIS	163.058,00	
TOTAL		(827.474,56)
OPERACIONAL	7.199,74	
DESPESAS/RECEITAS NÃO OPERACIONAIS		
DESPESAS NÃO OPERACIONAIS	(5.357,53)	
TOTAL		(5.357,53)
ANTES DAS PROVISÕES	1.842,21	
PROVISÃO P/CONTRIBUIÇÃO SOCIAL	(453,58)	
PROVISÃO P/IMPOSTO DE RENDA	(755,97)	
DEPOIS DAS PROVISÕES	632,66	
LÍQUIDO DO EXERCÍCIO	632,66	

Reconhecemos a exatidão da presente Demonstração do Resultado do Exercício.



Marlon Loti Paiva Lima  
Contador  
CRC/MG: 104445/O

Ubá - MG / 31 DE DEZEMBRO DE 2016

MARLON LOTI PAIVA LIMA

CONTADOR

CRC: 104445

CPF: 075.845.356-66

RG: MG 13266225

**DEMONSTRAÇÃO DO RESULTADO DO EXERCÍCIO (Valores em Reais)**

Empresa VIAÇÃO UBÁ TRANSPORTES LTDA

(0418)

Folha 00004

CNPJ/CPF: 25.502.014/0001-34

NIRE: 3120296559-2

End.: Rua FREI CORNELIO 55-LAURINDO DE CASTRO - CEP: 36500-000

Município: Ubá

UF: MG

Emitido em: 31/12/2016

Período: Janeiro a Dezembro de 2016

Data do encerramento: 31/12/2016

Dt.Registro: 01/12/1988

VIACAO UBA TRANSPORTES LTDA

RICARDO TORRES SANTANA

SOCIO ADMINISTRADOR CPF: 004.577.686-57 RG: MG-7.788.937



**BALANÇO PATRIMONIAL (Valores em Reais)**

Empresa VIAÇÃO UBÁ TRANSPORTES LTDA

(0418)

Folha: 00001

CNPJ/CPF: 25.502.014/0001-34

NIRE: 31202965592

End.: Rua FREI CORNELIO 55-LAURINDO DE CASTRO - CEP: 36507-140

Município: Ubá

UF: MG

Emitido em: 31/12/2017

Período: Janeiro a Dezembro de 2017

Data do encerramento: 31/12/2017

Dt.Registro: 01/12/1988

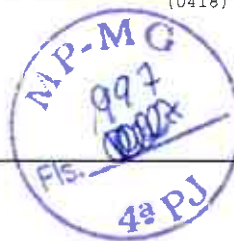
**A T I V O****ATIVO CIRCULANTE****DISPONIBILIDADE****CAIXA GERAL**

132.464,43

**BANCOS CONTA MOVIMENTO**

28.417,43

**APLICACOES FINANCEIRAS**

716.649,23

877.531,09

**VALORES A RECEBER****EMPRESTIMOS E FINANCIAMENTOS**

691.780,61

**CLIENTES DIVERSOS**

163.436,90

**IMPOSTOS A RECUPERAR**

116.516,89

**OUTRAS CONTAS A RECUPERAR**

45.899,31

**ADIANTAMENTOS**

23.479,20

1.041.112,91

**TOTAL DO ATIVO CIRCULANTE**

1.918.644,00

**ATIVO NAO CIRCULANTE****IMOBILIZADO****VALORES ORIGINAIS**

6.449.728,71

**DEPRECIACAO ACUMULADA**

(4.853.141,39)

1.596.587,32

**INTANGIVEL****VALORES ORIGINAIS**

106.074,26

**(-)AMORTIZACAO DO INTAGIVEL**

(17.725,52)

88.348,74

**TOTAL DO ATIVO NAO CIRCULANTE**

1.684.936,06

**TOTAL DO ATIVO**

3.603.580,06

Marion Lotti Paiva Lima  
Contador  
CRC/MG: 104445/0

**BALANÇO PATRIMONIAL (Valores em Reais)**

Empresa VIAÇÃO UBÁ TRANSPORTES LTDA

(0418)

Folha: 00002

CNPJ/CPF: 25.502.014/0001-34

NIRE: 31202965592

End.: Rua FREI CORNELIO 55-LAURINDO DE CASTRO - CEP: 36507-140

Município: Ubá

UF: MG

Emitido em: 31/12/2017

Período: Janeiro a Dezembro de 2017

Data do encerramento: 31/12/2017

Dt.Registro: 01/12/1988

**P A S S I V O****PASSIVO CIRCULANTE****OBRIGACOES A CURTO PRAZO**

OBRIGACOES COM FORNECEDORES  
EMPRESTIMOS E FINANCIAMENTOS  
OBRIGACOES SOCIAIS  
OBRIGACOES TRABALHISTAS  
OBRIGACOES TRIBUTARIAS  
CONTAS A PAGAR  
PROVISÕES

507.236,24  
1.100.000,00  
66.741,15  
78.439,19  
23.812,83  
5.753,87  
230.446,84

2.012.430,12

**TOTAL DO PASSIVO CIRCULANTE****2.012.430,12****PASSIVO NAO CIRCULANTE****OBRIGACOES A LONGO PRAZO**

EMPRESTIMOS E FINANCIAMENTOS

1.405.716,63

1.405.716,63

**TOTAL DO PASSIVO NAO CIRCULANTE****1.405.716,63****PATRIMONIO LIQUIDO**

CAPITAL SOCIAL INTEGRALIZADO  
CAPITAL SOCIAL SUBSCRITO

1.000.000,00

1.000.000,00

**OUTRAS CONTAS**

LUCROS OU PREJUÍZOS ACUMULADOS

(814.566,69)

(814.566,69)

**TOTAL DO PATRIMONIO LIQUIDO****185.433,31****TOTAL DO PASSIVO****3.603.580,06**

Reconhecemos a exatidão do presente Balanço Patrimonial, cujo Ativo e Passivo estão uniformes na mesma importância de R\$ 3.603.580,06.

( TRES MILHOES SEISCENTOS E TRES MIL QUINHENTOS E OITENTA REAIS E SEIS CENTAVOS )

Ressalvando que a responsabilidade do profissional contabilista, fica restrita apenas ao aspecto meramente técnico desde que reconhecidamente operou com elementos dados e comprovantes fornecidos pela gerência da firma que se responsabiliza pela sua exatidão e veracidade, bem como pelos estoques considerados levantados pela referida gerência e sob sua total e exclusiva responsabilidade.

*Marlon Loti Paiva Lima*  
Contador  
CRC/MG: 104445/O

Ubá - MG / 31 DE DEZEMBRO DE 2017

MARLON LOTI PAIVA LIMA

CONTADOR

CRC: 104445

CPF: 075.845.356-66

RG: MG 13266225

VIAÇÃO UBA TRANSPORTES LTDA

RICARDO TORRES SANTANA

SOCIO ADMINISTRADOR CPF: 004.577.686-57 RG: MG-7788937

## DEMONSTRACAO DO RESULTADO DO EXERCICIO (Valores em Reais)

Empresa VIAÇÃO UBÁ TRANSPORTES LTDA

(0418)

Folha: 00003

CNPJ/CPF: 25.502.014/0001-34

NIRE: 31202965592

End.: Rua FREI CORNELIO 55-LAURINDO DE CASTRO - CEP: 36507-140

Município: Ubá

UF: MG

Emitido em: 31/12/2017

Período: Janeiro a Dezembro de 2017

Data do encerramento: 31/12/2017

Dt.Registro: 01/12/1988

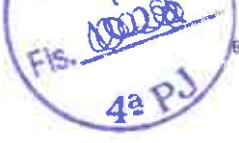

VENDA BRUTA OPERACIONAL		
VENDAS DE SERVICOS		
T O T A L	8.327.034,86	8.327.034,86
DEDUCOES DE VENDAS		
I.S.S. S/SERVICOS	(249.825,95)	
CONTR. PREV. S/RECEITA BRUTA	(161.140,69)	
T O T A L		(410.966,64)
RECEITA LIQUIDA OPERACIONAL	7.916.068,22	
CUSTOS DAS VENDAS		
DOS SERVICOS VENDIDOS	(6.472.525,12)	
T O T A L		(6.472.525,12)
LUCRO BRUTO OPERACIONAL	1.443.543,10	
DESPESAS/RECEITAS OPERACIONAIS		
DESPESAS GERAIS E ADMINISTRATIVAS	(889.386,33)	
DESPESAS TRIBUTARIAS	(53.886,49)	
DESPESAS FINANCEIRAS	(123.804,82)	
RECEITAS FINANCEIRAS	2.182,54	
RECEITAS OPERACIONAIS	53.291,97	
T O T A L		(1.011.603,13)
O P E R A C I O N A L	431.939,97	
DESPESAS/RECEITAS NAO OPERACIONAIS		
DESPESAS NAO OPERACIONAIS	(1.165,26)	
T O T A L		(1.165,26)
ANTES DAS PROVISOES	430.774,71	
PROVISAO P/CONTRIBUICAO SOCIAL	(19.229,39)	
PROVISAO P/IMPOSTO DE RENDA	(32.048,98)	
DEPOIS DAS PROVISOES	379.496,34	
LIQUIDO DO EXERCICIO	379.496,34	

Reconhecemos a exatidão da presente Demonstração do Resultado do Exercício.

*Marlon Loti Paiva Lima*  
 Marlon Loti Paiva Lima  
 Contador  
 CRC-MG: 104445/O

Ubá - MG / 31 DE DEZEMBRO DE 2017

MARLON LOTI PAIVA LIMA

CONTADOR

CRC: 104445

CPF: 075.845.356-66

RG: MG 13266225



DEMONSTRAÇÃO DO RESULTADO DO EXERCÍCIO (Valores em Reais)

Empresa VIAÇÃO UBÁ TRANSPORTES LTDA

(0418)

Folha: 00004

CNPJ/CPF: 25.502.014/0001-34

NIRE: 31202965592

End.: Rua FREI CORNELIO 55-LAURINDO DE CASTRO - CEP: 36507-140

Município: Ubá

UF: MG

Emitido em: 31/12/2017

Período: Janeiro a Dezembro de 2017

Data do encerramento: 31/12/2017

Dt.Registro: 01/12/1988

VIACAO UBA TRANSPORTES LTDA

RICARDO TORRES SANTANA

SOCIO ADMINISTRADOR CPF: 004.577.686-57 RG: MG-7788937



  
Marlon Loti Paiva Lima  
Contador  
CRC/MG: 104445/O

Empresa: VIACAO UBA  
 Conta Bancária: Todas  
 Situação: Realizado  
 Data Pesquisa: Pagamento  
 Período: 01/01/2008 a 31/12/2008  
 Ordenação: Conta/Favorecido  
 Favorecido: Todos  
 Conta Gerencial: 4.0.03.03 - Outorga de Concessão  
 Valor Documento: Todos  
 Exibe Observação: Não  
 Multa: Não  
 Juros: Não  
 Desconto: Não  
 Considera Desconto: Não

Documento	Parc	Tipo Doc	Situação	Vencimento	Pagamento	Forma Pagto	Doc Pagto	Valor Rateio
4.0.03.03		Outorga de Concessão						52.034,89
PREFEITURA MUNICIPAL DE UBA								52.034,89
122017	1/1	OUTORGA DE CONCESSÃO	Conciliada	10/10/2008	10/10/2008	Cheque	1191	14.192,46
122112	1/1	OUTORGA DE CONCESSÃO	Conciliada	15/10/2008	15/10/2008	Cheque	1194	3.123,85
122021	1/1	OUTORGA DE CONCESSÃO	Conciliada	10/11/2008	10/11/2008	Cheque	1199	14.086,89
122022	1/1	OUTORGA DE CONCESSÃO	Conciliada	10/12/2008	10/12/2008	Cheque	1206	12.754,68
122042	1/1	OUTORGA DE CONCESSÃO	Conciliada	22/12/2008	22/12/2008	Conta Caixa	987767	7.877,01

Total por Situação								
Conciliada			52.034,89					
Total			52.034,89					
[ Multa ]			0,00					
[ Juros ]			3,20					
[ Desconto ]			100,92					
[ Devolução ]			197,26					
[ Corr.Monet.]			0,00					
Total Geral			52.034,89					





PREFEITURA MUNICIPAL DE UBA OITORGA SERVIÇO DE TRANSPORTE MUNICIPAL 2009 / 2009 GUIA DE ARRECAÇÃO MUNICIPAL - Nº 166081

CICRIBUINTE VIA JUBA TRANSPORTES LTDA. ORIGEM DO DÉBITO PÁGINA 1/1

RUA FREI CORNELIO 55  
BAIRRO: LAURINDO DE CASTRO  
36500-000 UBA MG

TRIBUTO OUTORGA\_TRAN VALOR 3.571,39

CÁLCULO

REF/ REPASSE DO VALOR DE OUTORGA DO MES DE JANEIRO DE 2009, PERCENTUAL DE 1,46 (CONFORME CONTRATO) SOBRE O FATURAMENTO DE R\$244.615,80.

Vr Apurado: R\$3.571,39 - Total: R\$3.571,39  
PARCELA 1/1 ( Vr: R\$3.571,39 )

CEF0159100620092974790009715 3.571,39R01906

VIA CONTRIBUINTE O contribuinte encontra-se em débito com a Prefeitura Municipal  
AUTENTICAÇÃO MECÂNICA NO VERSO

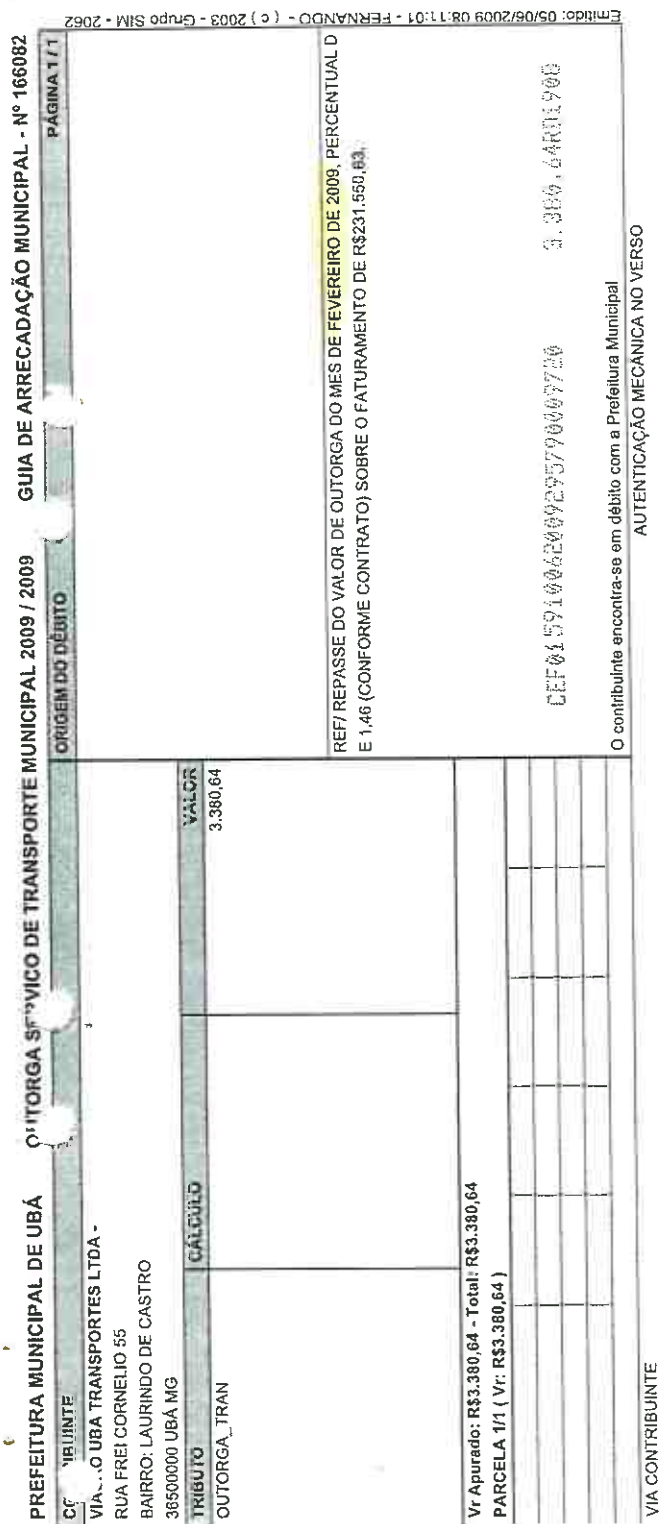

PREFEITURA MUNICIPAL DE UBA OITORGA SERVIÇO DE TRANSPORTE MUNICIPAL 2009 / 2009 GUIA DE ARRECAÇÃO MUNICIPAL - Nº 166083

CC		ORIGEM DO DÉBITO		PÁGINA 1/1
VIAÇÃO UBA TRANSPORTES LTDA - RUA FREI CORNELIO 55 BAIRRO: LAURINDO DE CASTRO 36500000 UBA MG				
TRIBUTO	CÁLCULO	VALOR		
OUTORGA_TRAN		3.886,72		
Vt Apurado: R\$3.886,72 - Total: R\$3.886,72 PARCELA 1/1 ( Vt: R\$3.886,72 )		REF/ REPASSE DO VALOR DE OUTORGA DO MES DE MARÇO DE 2009, PERCENTUAL DE 1,46 (CONFORME CONTRATO) SOBRE O FATURAMENTO DE R\$266.213,64.		
		CEP015910062009029679060725 3.886,72R01900		
O contribuinte encontra-se em débito com a Prefeitura Municipal AUTENTICAÇÃO MECÂNICA NO VERSO				

VIA CONTRIBUINTE





PREFEITURA MUNICIPAL DE UBA OUTORGA SERVIÇO DE TRANSPORTE MUNICIPAL 2009 / 2009 GUIA DE ARRECADAÇÃO MUNICIPAL - Nº 166084

CC CONTRIBUINTE VIAÇÃO UBA TRANSPORTES LTDA - RUA FREI CORNELIO 55 BAIRRO: LAURINDO DE CASTRO 36500000 UBA MG

ORIGEM DO DÉBITO

PÁGINA 1/1

TRIBUTO OUTORGA\_TRAN VALOR 3.521,61

CÁLCULO

REF/REPASSE DO VALOR DE OUTORGA DO MES DE ABRIL DE 2009, PERCENTUAL DE 1,46 (CONFORME CONTRATO) SOBRE O FATURAMENTO DE R\$241.208,08.

Vr Apurado: R\$3.521,61 - Total: R\$3.521,61 PARCELA 1/1 ( Vr: R\$3.521,61 )

CEI01591006200929779009743 3.521,61R01905

O contribuinte encontra-se em débito com a Prefeitura Municipal

AUTENTICAÇÃO MECÂNICA NO VERSO

VIA CONTRIBUINTE

C5 IBUNTE

### ORIGEM DO OÉDRO

**PÁGINA 1/1**

VIA, O UBA TRANSPORTES LTDA -

RUA FREI CORNELIO 55

BAIRRO: LAURINDO DE CASTRO

36.500-000 UBA MG - CPF / CNPJ: 25.502.014/0001-34

**Urbano**

## calculo

ပတ်စပို့

OUTORGA\_TRAN

2.887.63

**Vr Apurado: R\$2.887,63 - Total: R\$2.887,63**

PARCELA 1/1 ( Vr: R\$2.887,63 )

REF/REPASSE DO VALOR DE OUTORGA DO MES DE MAIO/2009, PORCENTUAL DE 1,46% (CONFORME CONTRATO) SOBRE O FATURAMENTO DE R\$197.783,00.

VIA CONTRIBUINTE

## AUTENTICAÇÃO MECÂNICA NO VERSO



1. *Phragmites* (Common Reed)  
 2. *Scirpus* (Sedges)  
 3. *Cyperus* (Rushes)  
 4. *Juncus* (Juncos)  
 5. *Eleocharis* (Nutrush)  
 6. *Sagittaria* (Arrow Arise)  
 7. *Najas* (Mosses)  
 8. *Chara* (Charophytes)  
 9. *Alisma* (Water Plantain)  
 10. *Sagittaria* (Arrow Arise)  
 11. *Najas* (Mosses)  
 12. *Chara* (Charophytes)  
 13. *Alisma* (Water Plantain)  
 14. *Sagittaria* (Arrow Arise)  
 15. *Najas* (Mosses)  
 16. *Chara* (Charophytes)  
 17. *Alisma* (Water Plantain)  
 18. *Sagittaria* (Arrow Arise)  
 19. *Najas* (Mosses)  
 20. *Chara* (Charophytes)  
 21. *Alisma* (Water Plantain)  
 22. *Sagittaria* (Arrow Arise)  
 23. *Najas* (Mosses)  
 24. *Chara* (Charophytes)  
 25. *Alisma* (Water Plantain)  
 26. *Sagittaria* (Arrow Arise)  
 27. *Najas* (Mosses)  
 28. *Chara* (Charophytes)  
 29. *Alisma* (Water Plantain)  
 30. *Sagittaria* (Arrow Arise)  
 31. *Najas* (Mosses)  
 32. *Chara* (Charophytes)  
 33. *Alisma* (Water Plantain)  
 34. *Sagittaria* (Arrow Arise)  
 35. *Najas* (Mosses)  
 36. *Chara* (Charophytes)  
 37. *Alisma* (Water Plantain)  
 38. *Sagittaria* (Arrow Arise)  
 39. *Najas* (Mosses)  
 40. *Chara* (Charophytes)  
 41. *Alisma* (Water Plantain)  
 42. *Sagittaria* (Arrow Arise)  
 43. *Najas* (Mosses)  
 44. *Chara* (Charophytes)  
 45. *Alisma* (Water Plantain)  
 46. *Sagittaria* (Arrow Arise)  
 47. *Najas* (Mosses)  
 48. *Chara* (Charophytes)  
 49. *Alisma* (Water Plantain)  
 50. *Sagittaria* (Arrow Arise)  
 51. *Najas* (Mosses)  
 52. *Chara* (Charophytes)  
 53. *Alisma* (Water Plantain)  
 54. *Sagittaria* (Arrow Arise)  
 55. *Najas* (Mosses)  
 56. *Chara* (Charophytes)  
 57. *Alisma* (Water Plantain)  
 58. *Sagittaria* (Arrow Arise)  
 59. *Najas* (Mosses)  
 60. *Chara* (Charophytes)  
 61. *Alisma* (Water Plantain)  
 62. *Sagittaria* (Arrow Arise)  
 63. *Najas* (Mosses)  
 64. *Chara* (Charophytes)  
 65. *Alisma* (Water Plantain)  
 66. *Sagittaria* (Arrow Arise)  
 67. *Najas* (Mosses)  
 68. *Chara* (Charophytes)  
 69. *Alisma* (Water Plantain)  
 70. *Sagittaria* (Arrow Arise)  
 71. *Najas* (Mosses)  
 72. *Chara* (Charophytes)  
 73. *Alisma* (Water Plantain)  
 74. *Sagittaria* (Arrow Arise)  
 75. *Najas* (Mosses)  
 76. *Chara* (Charophytes)  
 77. *Alisma* (Water Plantain)  
 78. *Sagittaria* (Arrow Arise)  
 79. *Najas* (Mosses)  
 80. *Chara* (Charophytes)  
 81. *Alisma* (Water Plantain)  
 82. *Sagittaria* (Arrow Arise)  
 83. *Najas* (Mosses)  
 84. *Chara* (Charophytes)  
 85. *Alisma* (Water Plantain)  
 86. *Sagittaria* (Arrow Arise)  
 87. *Najas* (Mosses)  
 88. *Chara* (Charophytes)  
 89. *Alisma* (Water Plantain)  
 90. *Sagittaria* (Arrow Arise)  
 91. *Najas* (Mosses)  
 92. *Chara* (Charophytes)  
 93. *Alisma* (Water Plantain)  
 94. *Sagittaria* (Arrow Arise)  
 95. *Najas* (Mosses)  
 96. *Chara* (Charophytes)  
 97. *Alisma* (Water Plantain)  
 98. *Sagittaria* (Arrow Arise)  
 99. *Najas* (Mosses)  
 100. *Chara* (Charophytes)

1. *Introduction*





CONTRIBUTORITE

**VIAÇÃO UBA TRANSPORTES LTDA.**

RUA FREI CORNELIO 55

BAIRRO: LAURINDO DE CASTRO

36.500-000 UBA MG - CPF / CNPJ: 25.502.014/0001-34

## Conclusions

OUTORGA TRAN

## calculus

VÁLÓR

4,841.82

**Vr Apurado: R\$4.841,82 - Total: R\$4.841,82**

PARCELA 1/1 ( Vr: R\$4.841,82 )

VIA "RIBINTE"

## AUTENTICAÇÃO MECÂNICA NO VERSO

Emitted: 13/08/2009 09:20:47 - vitor - (c) 2003 - Grupo SIM -



CEF015913082009065790005261

4.941,82KD1015

CONTRIBUINTE		ORIGEM DO DÉBITO		PÁGINA 1 DE 1	
VIAÇÃ - UBA TRANSPORTES LTDA - RUA FREI CORNELIO 55 BAIRRO: LAURINDO DE CASTRO 36.500-000 UBA MG - CPF / CNPJ: 25.502.014/0001-34					
TRIBUTOS	CÁLCULO	VALOR		REF/ REPASSE DO VALOR DE OUTORGA DO MES DE SETEMBRO/2009, PERCENTUAL DE 1,46% (CONFORME CONTRATO) SOBRE O FATURAMENTO DE R\$299.517,90.	
OUTORGA_TRAN		4.372,96			
Vr Apurado: R\$4.372,96 - Total: R\$4.372,96					
PARCELA 1/1 ( Vr: R\$4.372,96 )					
VIA CONTRIBUINTE		AUTENTICAÇÃO MECÂNICA		4a F.	

Nº 17 18092009 4372,96 PMUBA 2222 5



TARIFA DE CONCESSÃO MUNICIPAL (OUTORGA)  
PREFEITURA MUNICIPAL DE UBA

VIAÇÃO UBA TRANSPORTE LTDA	CONTROLE : 2009
CNPJ: 25.502.014/0001-34	I.M.: 04516818

NOVEMBRO

FATURAMENTO BRUTO N/MES	R\$	546.346,80
(-) CONTRATO PREFEITURA TRANSP. ESTUDANTES	R\$	(217.640,00)
(=) BASE DE CALCULO OUTORGA	R\$	328.706,80

VR. OUTORGA (1,46%)	R\$	4.799,12
---------------------	-----	----------

PREFEITURA MUNICIPAL DE UBA      OUTORGA SERVIÇO DE TRANSPORTE MUNICIPAL 2009 / 2009      GUIA DE ARRECADADAÇÃO MUNICIPAL - Nº 248577

CONTRIBUINTE

VIAÇÃO UBA TRANSPORTES LTDA -

RUA FREI CORNELIO 55

BAIRRO: LAURINDO DE CASTRO

36.500-000 UBA MG - CPF / CNPJ: 25.502.014/0001-34

TRIBUT

OUTRGA\_TRAN

0702742

VALOR	
0	
1	
2	
3	
4	
5	
6	
7	
8	
9	
10	
11	
12	
13	
14	
15	
16	
17	
18	
19	
20	
21	
22	
23	
24	
25	
26	
27	
28	
29	
30	
31	
32	
33	
34	
35	
36	
37	
38	
39	
40	
41	
42	
43	
44	
45	
46	
47	
48	
49	
50	
51	
52	
53	
54	
55	
56	
57	
58	
59	
60	
61	
62	
63	
64	
65	
66	
67	
68	
69	
70	
71	
72	
73	
74	
75	
76	
77	
78	
79	
80	
81	
82	
83	
84	
85	
86	
87	
88	
89	
90	
91	
92	
93	
94	
95	
96	
97	
98	
99	

4.799,12

ORIGEM DO DEBITO

PÁGINA

Emitted: 15/12/2009 09:29:25 - vitor - (c) 2003 - Grupo SIM -

AUTENTICAÇÃO MECÂNICA NO VERSO

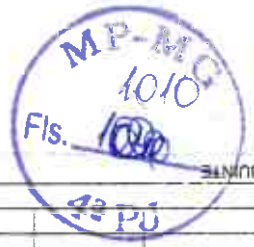

**TARIFA DE CONCESSÃO MUNICIPAL (OUTORGA)**  
**PREFEITURA MUNICIPAL DE UBÁ**



**VIAÇÃO UBÁ TRANSPORTE LTDA**

**CONTROLE 2010**

**CNPJ: 25.502.014/0001-34**

**I.M.: 04546818**

**FEVEREIRO**

FATURAMENTO BRUTO N/MES	R\$	281.969,92
CONTRATO PREFEITURA TRANSP. ESTUDANTES	R\$	-
(=) BASE DE CALCULO OUTORGA	R\$	281.969,92

<b>VR. OUTORGA (1.46%)</b>	<b>R\$</b>	<b>4.116,76</b>
----------------------------	------------	-----------------

PREFEITURA MUNICIPAL DE UBÁ      OUTORGA SERVIÇO DE TRANSPORTE MUNICIPAL 2010 / 2010      GUIA DE ARRECADAÇÃO MUNICIPAL - Nº 266719

CONTRIBUINTE			ORIGEM DO DÉBITO	PÁGINA 1 / 1																								
<b>VIAÇÃO UBÁ TRANSPORTES LTDA -</b> RUA FREI CORNELIO 55 BAIRRO LAURINDO DE CASTRO 36.500-000 UBÁ MG - CPF / CNPJ: 25.502.014/0001-34																												
TRIBUTO	CALCULO	VALOR																										
OUTORGA_TRAN		4.116,76																										
Vr Apurado: R\$4.116,76 - Total: R\$4.116,76 PARCELA 1/1 ( Vr: R\$4.116,76 )			REF. OUTORGA FEVEREIRO/2010																									
<table border="1"> <tr><td> </td><td> </td><td> </td><td> </td><td> </td><td> </td></tr> <tr><td> </td><td> </td><td> </td><td> </td><td> </td><td> </td></tr> <tr><td> </td><td> </td><td> </td><td> </td><td> </td><td> </td></tr> <tr><td> </td><td> </td><td> </td><td> </td><td> </td><td> </td></tr> </table>																											CITM0067 155890227 110310 4.116,76C PM UBÁ	

Emitido: 11/03/2010 10:47:10 - RAQUEL - 2062

VIA CONTRIBUINTE

AUTENTICAÇÃO MECÂNICA NO VERSO



PR. - C.T.U.F. MUNICIPAL DE UBA OUTORGA SERVIÇO DE TRANSPORTE MUNICIPAL 2010 / 2010 GUIA DE ARRECADACÃO MUNICIPAL - Nº 270775

CONTRIBUINTE

VIAÇÃO UBA TRANSPORTES LTDA -

RUA FRIE CORNELIO 55

BAIRRO: LAURINDO DE CASTRO

36.500-000 UBA MG - C/PF / CNPJ: 25.502.014/0001-34

TRIBUTOS	CALCULO	VALOR
OUTORGA_TRAN		5.000,80

Vi Apurado: R\$5.000,80 - Total: R\$5.150,83

Juros: 50,01 Multa: 100,02 Correção: 0,00

REPARCELADA (V: R\$5.150,83)

VIA: CONTRIBUINTE

ORIGEM DO DÉBITO

PÁGINA 1/1

REF/REPASSE DO VALOR DE OUTORGA DO MÊS DE MARÇO/2010, PERCENTUAL DE 1,48% (CONFORME CONTRATO) SOBRE O FATURAMENTO DE R\$342.520,24.

CEP 01542-200/01027979000531 5.150,83R\$1907

O contribuinte encontra-se em débito com a Prefeitura Municipal  
AUTENTICAÇÃO MECÂNICA NO VERSO



**TARIFA DE CONCESSÃO MUNICIPAL (OUTORGA)**  
**PREFEITURA MUNICIPAL DE UBÁ**

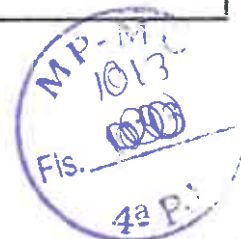

**VIAÇÃO UBÁ TRANSPORTE LTDA**

**CONTROLE : 2010**

**CNPJ: 25.502.014/0001-34**

**I.M.: 04516818**

**ABRIL**

<b>FATURAMENTO BRUTO N/MES</b>	<b>R\$</b>	<b>543.017,26</b>
<b>(-) CONTRATO PREFEITURA TRANSP. ESTUDANTES</b>	<b>R\$</b>	<b>(245.082,00)</b>
<b>(=) BASE DE CALCULO OUTORGA</b>	<b>R\$</b>	<b>297.935,26</b>
<b>V OUTORGA (1.46%)</b>	<b>R\$</b>	<b>4.349,85</b>

Ubá/MG, 07 de MAIO de 2010.

PREFEITURA MUNICIPAL DE UBÁ      OUTORGA SETORIAL DE TRANSPORTE MUNICIPAL 2010 / 2010      GUIA DE PRECADAÇÃO MUNICIPAL - Nº 274088

CO. TRIBUTANTE			ORIGEM DO DÉBITO	PÁGINA 1 / 1
<b>VIACAO UBA TRANSPORTES LTDA -</b> RUA FREI CORNELIO 55 BAIRRO: LAURINDO DE CASTRO 36.500-000 UBÁ MG - CPF / CNPJ: 25.502.014/0001-34				
TRIBUTO	CÁLCULO	VALOR		
OUTORGA_TRAN		4.349,85		
Vr Apurado: R\$4.349,85 - Total: R\$4.349,85 PARCELA 1/1 ( Vr: R\$4.349,85 )			REF/ REPASSE DO VALOR DE OUTORGA DO MES DE ABRIL/2010, PERCENTUAL DE 1,46% (CONFORME CONTRATO) SOBRE O FATURAMENTO DE R\$297.935,26.	
			CEFO15712052010002790000840      4.349,85RD1910	
			O contribuinte encontra-se em débito com a Prefeitura Municipal	

VIA CONTRIBUINTE

AUTENTICAÇÃO MECANICA NO VERSO

Emitido: 11/05/2010 15:31:21 - FERNANDO - 2062



**TARIFA DE CONCESSÃO MUNICIPAL (OUTORGA)**  
**PREFEITURA MUNICIPAL DE UBÁ**



<b>VIAÇÃO UBA TRANSPORTE LTDA</b>	<b>CONTROLE : 2010</b>
<b>CNPJ: 25.502.014/0001-34</b>	<b>I.M.: 04516818</b>

**MAIO**

<b>FATURAMENTO BRUTO N/MES</b>	<b>R\$511.669,16</b>
<b>(-) CONTRATO PREFEITURA TRANSP. ESTUDANTES</b>	<b>R\$(245.082,00)</b>
<b>(=) BASE DE CÁLCULO OUTORGA</b>	<b>R\$266.587,16</b>
<b>R. OUTORGA (1.46%)</b>	<b>R\$3.892,17</b>

Ubá/MG, 11 de JUNHO de 2010.

<b>PREFEITURA MUNICIPAL DE UBÁ</b>		<b>OUTORGA SERVIÇO DE TRANSPORTE MUNICIPAL 2010 / 2010</b>		<b>GUIA DE ARRECADAÇÃO MUNICIPAL - Nº 320202</b>	
<b>CONTRIBUINTE</b>			<b>ORIGEM DO DÉBITO</b>		<b>PÁGINA 1 / 1</b>
VIAÇÃO UBA TRANSPORTES LTDA - RUA F. CORNELIO 55 BAIR. AURINDO DE CASTRO 36.500-000 UBÁ MG - CPF / CNPJ: 25.502.014/0001-34			REF/ REPASSE DO VALOR DE OUTORGA DO MES DE MAIO/2010, PERCENTUAL DE 1,46% (CONFORME CONTRATO) SOBRE O FATURAMENTO DE R\$266.587,16.		
<b>TRIBUTO</b>	<b>CÁLCULO</b>	<b>VALOR</b>			
OUTORGA_TRAN		3.892,17			
EXPEDIENTE		2,76			
Vr Apurado: R\$3.894,93 - Total: R\$3.894,93 PARCELA 1/1 ( Vr: R\$3.894,93 )					

VIA CONTRIBUINTE

AUTENTICAÇÃO MECÂNICA NO VERSO

CEF015917062010065790004201

3.894,93RD1910

Emitido: 14/06/2010 13:26:26 - FERNANDO - 2062

**TARIFA DE CONCESSÃO MUNICIPAL (OUTORGA)**  
**PREFEITURA MUNICIPAL DE UBÁ**



**VIACÃO UBÁ TRANSPORTE LTDA**

**CONTROLE: 2010**

**CNPJ: 25.502.014/0001-34**

**I.M.: 04516818**

**JUNHO**

<b>FATURAMENTO BRUTO N/MES</b>	<b>R\$</b>	<b>529.129,02</b>
<b>(-) CONTRATO PREFEITURA TRANSP. ESTUDANTES</b>	<b>R\$</b>	<b>(245.082,00)</b>
<b>BASE DE CALCULO OUTORGA</b>	<b>R\$</b>	<b>284.047,02</b>

<b>VR. OUTORGA (1.46%)</b>	<b>R\$</b>	<b>4.147,09</b>
----------------------------	------------	-----------------

Ubá/MG, 09 de JULHO de 2010.

PREFEITURA MUNICIPAL DE UBÁ      OUTORGA - SERVICO DE TRANSPORTE MUNICIPAL 2010 / 2010      GUIA DE ARRECAÇÃO MUNICIPAL - Nº 324602

CONTRIBUINTE			ORIGEM DO DÉBITO	PÁGINA 1 / 1																								
<b>VIA</b> <b>UBÁ TRANSPORTES LTDA -</b> RUA FREI CORNELIO 55 BAIRRO: LAURINDO DE CASTRO 36.500-000 UBÁ MG - CPF / CNPJ: 25.502.014/0001-34																												
<b>TRIBUTO</b>	<b>CÁLCULO</b>	<b>VALOR</b>																										
OUTORGA_TRAN		4.147,09																										
Vr Apurado: R\$4.147,09 - Total: R\$4.147,09 PARCELA 1/1 ( Vr: R\$4.147,09 )			REFERENTE A OUTORGA / MES DE <b>JUNHO 2010</b>																									
<table border="1"> <tr><td> </td><td> </td><td> </td><td> </td><td> </td><td> </td></tr> <tr><td> </td><td> </td><td> </td><td> </td><td> </td><td> </td></tr> <tr><td> </td><td> </td><td> </td><td> </td><td> </td><td> </td></tr> <tr><td> </td><td> </td><td> </td><td> </td><td> </td><td> </td></tr> </table>																											DEF015916072010110790003314      4.147,09R01909	

VIA CONTRIBUINTE

AUTENTICAÇÃO MECÂNICA NO VERSO

**TARIFA DE CONCESSÃO MUNICIPAL (OUTORGA)**  
**PREFEITURA MUNICIPAL DE UBÁ**



**VIAÇÃO UBÁ TRANSPORTE LTDA**

**CONTROLE : 2010**

**CNPJ: 25.502.014/0001-34**

**I.M.: 04516818**

**JULHO**

<b>FATURAMENTO BRUTO N/MES</b>	<b>R\$</b>	<b>559.762,40</b>
<b>(-) CONTRATO PREFEITURA TRANSP. ESTUDANTES</b>	<b>R\$</b>	<b>(245.082,00)</b>
<b>( BASE DE CALCULO OUTORGA</b>	<b>R\$</b>	<b>314.680,40</b>

<b>V. OUTORGA (1,46%)</b>	<b>R\$</b>	<b>4.594,33</b>
---------------------------	------------	-----------------

**Ubá/MG, 10 de AGOSTO de 2010.**

PREFEITURA MUNICIPAL DE UBÁ      OUTORGA      SERVIÇO DE TRANSPORTE MUNICIPAL 2010 / 2010      GUIA DE ARRECADAÇÃO MUNICIPAL - Nº 328888

CONTRIBUINTE			ORIGEM DO DÉBITO	PÁGINA 1 / 1
<b>VIAÇÃO UBÁ TRANSPORTES LTDA -</b> RUA CORNELIO 55 BAIRRO: LAURINDO DE CASTRO 36.500-000 UBÁ MG - CPE / CNPJ: 25.502.014/0001-34			REF/REPASSE DO VALOR DE OUTORGA DO MES DE <b>JULHO/2010</b> . PERCENTUAL DE 1,46% (CONFORME CONTRATO) SOBRE O FATURAMENTO DE R\$314.680,40.	
<b>TRIBUTO</b>	<b>CÁLCULO</b>	<b>VALOR</b>		
OUTORGA TRAN		4.594,33		
Vr Apurado: R\$4.594,33 - Total: R\$4.594,33 PARCELA 1/1 ( Vr: R\$4.594,33 )				
<div style="border: 1px solid black; width: 100%; height: 100%;"></div>			<b>DEF015920002010110790003793</b>	<b>4.594,33RDI910</b>

Emitido: 11/08/2010 16:52:20 - FERNANDO - 2052

VIA CONTRIBUINTE:

AUTENTICAÇÃO MECÂNICA NO VERSO

**TARIFA DE CONCESSÃO MUNICIPAL (OUTORGA)**  
**PREFEITURA MUNICIPAL DE UBÁ**



**VIAÇÃO UBÁ TRANSPORTE LTDA**

**CNPJ: 25.502.014/0001-34**

**CONTROLE : 2010**

**I.M.: 04516818**

**JULHO**

<b>FATURAMENTO BRUTO N/MÊS</b>	<b>R\$</b>	<b>554.489,68</b>
<b>(-) CONTRATO PREFEITURA TRANSP. ESTUDANTES</b>	<b>R\$</b>	<b>(245.082,00)</b>
<b>BASE DE CÁLCULO OUTORGA</b>	<b>R\$</b>	<b>309.407,68</b>

<b>OUTORGA (1,46%)</b>	<b>R\$</b>	<b>4.517,35</b>
------------------------	------------	-----------------

**Ubá/MG. 09 de SETEMBRO de 2010.**

**PREFEITURA MUNICIPAL DE UBÁ      OUTORGA      SERVIÇO DE TRANSPORTE MUNICIPAL 2010 / 2010      GUIA DE ARRECADAÇÃO MUNICIPAL - Nº 332953**

CONTRIBUINTE			ORIGEM DO DÉBITO	PÁGINA 1 / 1
<b>VIACAO UBA TRANSPORTES LTDA -</b> RUA FREI CORNELIO 55 BAIRRO: LAURINDO DE CASTRO 36.500-000 UBÁ MG - CPF / CNPJ: 25.502.014/0001-34				
<b>TRIBUTO</b>	<b>CÁLCULO</b>	<b>VALOR</b>		
OUTORGA_TRAN		4.517,35		
Vr Apurado: R\$4.517,35 - Total: R\$4.517,35 PARCELA 1/1 ( Vr: R\$4.517,35 )			REF/ REPASSE DO VALOR DE OUTORGA DO MES DE AGOSTO/2010, PERCENTUAL DE 1,46 % (CONFORME CONTRATO) SOBRE O FATURAMENTO DE R\$309.407,68.	

VIA CONTRIBUINTE

AUTENTICAÇÃO MECÂNICA NO VERSO

Emissão: 15/09/2010 13:40:13 - FERNANDO - 2062

CEFA15917092010013790002255

0.517.33801014



**TARIFA DE CONCESSÃO MUNICIPAL (OUTORGA)**  
**PREFEITURA MUNICIPAL DE UBÁ**



<b>VIAÇÃO UBÁ TRANSPORTE LTDA</b>	<b>CONTROLE : 2010</b>
<b>CNPJ: 25.502.014/0001-34</b>	<b>I.M.: 04516818</b>

**AGOSTO**

<b>FATURAMENTO BRUTO N/MES</b>	<b>R\$552.086,48</b>
<b>(-) CONTRATO PREFEITURA TRANSP. ESTUDANTES</b>	<b>R\$(245.082,00)</b>
<b>BASE DE CÁLCULO OUTORGA</b>	<b>R\$307.004,48</b>
<b>VR. OUTORGA (1,46%)</b>	<b>R\$4.482,27</b>

Ubá/MG, 07 de OUTUBRO de 2010.

PREFEITURA MUNICIPAL DE UBÁ      OUTORGA SERVIÇO DE TRANSPORTE MUNICIPAL 2010 / 2010      GUIA DE ARRECADAÇÃO MUNICIPAL - Nº 341686

CONTRIBUINTE			ORIGEM DO DÉBITO	PÁGINA 1 / 1
<b>VIACAO UBA TRANSPORTES LTDA -</b> RUA FREI CORNELIO 55 BAIRRO: LAURINDO DE CASTRO 36.500-000 UBÁ MG - CPF / CNPJ: 25.502.014/0001-34				
TRIBUTOS	CÁLCULO	VALOR		
OUTORGA_TRAN		4.482,27		
Vr Apurado: R\$4.482,27 - Total: R\$4.482,27 PARCELA 1/1 ( Vr: R\$4.482,27 )				
			REF/ REPASSE DO VALOR DE OUTORGA DO MES DE SETEMBRO/2010, PERCENTUAL DE 1,46% (CONFORME CONTRATO) SOBRE O FATURAMENTO DE R\$307.004,48.	
			CEP015920102010334790010527      4.482,27RD1909	
			O contribuinte encontra-se em débito com a Prefeitura Municipal	

VIA CONTRIBUINTE

AUTENTICAÇÃO MECÂNICA NO VERSO

Emitido: 19/10/2010 13:17:17 - FERNANDO - 2062

**TARIFA DE CONCESSÃO MUNICIPAL (OUTORGA)**  
**PREFEITURA MUNICIPAL DE UBÁ**



<b>VIAÇÃO UBÁ TRANSPORTE LTDA</b>	<b>CONTROLE 2010</b>
<b>CNPJ: 25.502.014/0001-34</b>	<b>I.M.: 04516818</b>

**OUTUBRO**

FATURAMENTO BRUTO N/MES	R\$	685.039,60
(-) CONTRATO PREFEITURA TRANSP. ESTUDANTES	R\$	(386.202,00)
BASE DE CALCULO OUTORGA	R\$	298.837,60
VR. OUTORGA (1,46%)	R\$	4.363,03

Ubá/MG, 09 de NOVEMBRO de 2010.

PREFEITURA MUNICIPAL DE UBÁ		OUTORGA SERVICO DE TRANSPORTE MUNICIPAL 2010 / 2010		GUIA DE ARRECAÇÃO MUNICIPAL - Nº 344151	
<b>CONTRIBUINTE</b>			<b>ORIGEM DO DÉBITO</b>		<b>PAGINA 1 / 1</b>
VIAÇÃO UBÁ TRANSPORTES LTDA - RU. EL CORNELIO 55 BAIRRO: LAURINDO DE CASTRO 36.500-000 UBÁ MG - CPF / CNPJ: 25.502.014/0001-34			REF/ REPASSE DO VALOR DE OUTORGA DO MES DE OUTUBRO/2010, PERCENTUAL DE 1,4 6% (CONFORME CONTRATO) SOBRE O FATURAMENTO DE R\$298.837,60.		
<b>TRIBUTO</b>	<b>CÁLCULO</b>	<b>VALOR</b>			
OUTORGA_TRAN		4.363,03			
Vr Apurado: R\$4.363,03 - Total: R\$4.363,03 PARCELA 1/1 ( Vr: R\$4.363,03 )					
			DEF015919112010081790003104      4.363,03RD1909		
			O contribuinte encontra-se em débito com a Prefeitura Municipal		
VIA CONTRIBUINTE			AUTENTICAÇÃO MECÂNICA NO VERSO		

Emitido: 19/11/2010 11:24:17 - Roneiro -

IAU  
VIACÃO UBA TRANSPORTES - LTDA

OUTORGA

NOVEMBRO/2010



FATURAMENTO:

R\$ 301.459,76

TAXA DE CONCESSÃO (1,46%) (outorga)

R\$ 4.401,31

Uba/MG, 20 de novembro de 2010.

PREFEITURA MUNICIPAL DE UBA

OUTORGA SERVICO DE TRANSPORTE MUNICIPAL 2010 / 2010

GUIA DE ARRECADAÇÃO MUNICIPAL - Nº 350258

CONTRIBUINTE		ORIGEM DO DÉBITO	PÁGINA 1 / 1
<b>VIACAO UBA TRANSPORTES LTDA -</b> RUA FREI CORNELIO 55 BA' : LAURINDO DE CASTRO 38.500-000 UBA MG - CPF / CNPJ: 25.502.014/0001-34			
TRIBUTO	CALCULO	VALOR	
OUTORGA_TRAN		4.401,31	
Vr Apurado: R\$4.401,31 - Total: R\$4.401,31 PARCELA 1/1 ( Vr: R\$4.401,31 )		REF/ REPASSE DO VALOR DE OUTORGA DO MES DE <b>NOVEMBRO/2010</b> , PERCENTUAL DE 1,46% (CONFORME CONTRATO) SOBRE O FATURAMENTO DE R\$301.459,76.	
		O contribuinte encontra-se em débito com a Prefeitura Municipal	

VIA CONTRIBUINTE

AUTENTICAÇÃO MECÂNICA NO VERSO







<b>VIAÇÃO ULÁ TRANSPORTES - LTDA</b>		<b>OUTORGA</b>
fevereiro/2011		
<b>FATURAMENTO:</b>	<b>R\$ 298.867,84</b>	
<b>TAXA DE CONCESSÃO (1,46%) (outorga)</b>	<b>R\$ 4.363,47</b>	
<p><b>Ubá/MG, 21 de março de 2011.</b></p>		

PREFEITURA MUNICIPAL DE UBÁ      OUTORGA SERVICO DE TRANSPORTE MUNICIPAL 2011 / 2011      GUIA DE ARRECADAÇÃO MUNICIPAL - Nº 373981

<b>CONTRIBUINTE</b>			<b>ORIGEM DO DEBITO</b>		<b>PAGINA 1 / 1</b>
VIACAO UBA TRANSPORTES LTDA - RUA ... CORNELIO 55 BAIRRO: LAURINDO DE CASTRO 36.500-000 UBÁ MG - CPF / CNPJ: 25.502.014/0001-34			INSCRIÇÃO : 4516818 RUA FREI CORNELIO 55 BAIRRO: LAURINDO DE CASTRO UBÁ MG 36.500-000		REF/ REPASSE DO VALOR DE OUTORGA DO MES DE FEVEREIRO/2011, PERCENTUAL DE 1,46% (CONFORME CONTRATO) SOBRE O FATURAMENTO DE R\$298.867,84
<b>TRIBUTO</b>	<b>CALCULO</b>	<b>VALOR</b>			
OUTORGA_TRAN		4.363,47			
EXP NTE		2,92			
Vr Apurado: R\$4.366,39 - Total: R\$4.366,39 PARCELA 1/1 ( Vr: R\$4.366,39 )			CEF015925432011098790008225      4.366,39RD1014		Emitido: 22/03/2011 13:41:03 - PAULO DANIEL - 2062
VIA CONTRIBUINTE			O contribuinte encontra-se em débito com a Prefeitura Municipal AUTENTICAÇÃO MECÂNICA NO VERSO		



CONTRIBUINTE		ORIGEM DO DÉBITO		PÁGINA 1 / 1
PREFEITURA MUNICIPAL DE UBÁ		OUTORGA SERVIÇO DE TRANSPORTE MUNICIPAL 2011 / 2011		1ª VIA DE ARRECADAÇÃO MUNICIPAL - Nº 376626
VIACAO UBA TRANSPORTES LTDA -				
RUA FREI CORNELIO 56				
BAIRRO: LAURINDO DE CASTRO				
36.500-000 UBA MG - CPF / CNPJ 25.502.014/0001-34				
TRIBUTOS	CÁLCULO	VALOR		
OUTORGA_TRAN		4.623,30		
Vr Apurado: R\$4.623,30 - Total: R\$4.623,30				
PARCELA 1/1 ( Vr: R\$4.623,30 )				
VIA CONTINUA				
TE				
O contribuinte encontra-se em débito com a Prefeitura Municipal		REF/REPASSE DO VALOR DE OUTORGA DO MES DE MARÇO/2011, PERCENTUAL DE 1,46% (CONFORME CONTRATO) SOBRE O FATURAMENTO DE R\$316.664,24.		
AUTENTICAÇÃO MECÂNICA NO VERSO		DEF013915042011138790008195 4.623,30R01012		



<b>VIAÇÃO UBÁ TRANSPORTES - LTDA</b>		<b>OUTORGA</b>
<b>maio/2011</b>		
<b>FATURAMENTO:</b>		<b>R\$</b> 327.402,30
<b>TAXA DE CONCESSÃO (1,46%) (outorga)</b>		<b>R\$</b> 4.780,07
Ubá/MG, 16 de junho de 2011.		

PRÉFECTURA MUNICIPAL DE UBÁ      OUTORGA      SERVIÇO DE TRANSPORTE MUNICIPAL 2011 / 2011      GUIA DE ARRECADAÇÃO MUNICIPAL - Nº 424370

CONTRIBUINTE		ORIGEM DO DÉBITO	PÁGINA 1 / 1
VIACAO UBA TRANSPORTES LTDA - RUA FREI CORNELIO 55 BAIRRO: LAURINDO DE CASTRO 36.500-000 UBÁ MG - CPF / CNPJ: 25.502.014/0001-34		REF/ REPASSE DO VALOR DE OUTORGA DO MES DE MAIO/2011, PERCENTUAL DE 1.46 % (CONFORME CONTRATO) SOBRE O FATURAMENTO DE R\$327.402,30.	
TRII	VALOR		
OUTORGA_TRAN	4.780,07		
EX' ENTE	2,92		
Vr Apurado: R\$4.782,99 - Total: R\$4.782,99		CONTABILIZADO	
PARCELA 1/1 ( Vr: R\$4.782,99 )			

VIA CONTRIBUINTE

AUTENTICAÇÃO MECÂNICA NO VERSO

Emitido: 17/06/2011 13:21:27 - fernando



<b>VIAÇÃO UBÁ TRANSPORTES - LTDA</b>		<b>OUTORGA</b>
<b>junho/2011</b>		
<b>FATURAMENTO:</b>		<b>R\$ 313.692,20</b>
<b>TAXA DE CONCESSÃO (1,46%) (outorga)</b>		<b>R\$ 4.579,91</b>
Ubá/MG, 19 de julho de 2011.		

PREFEITURA MUNICIPAL DE UBÁ      OUTORGA SERVIÇO DE TRANSPORTE MUNICIPAL 2011 / 2011      COTA DE ARRECAÇÃO MUNICIPAL - Nº 428393

<b>CONTRIBUINTE</b>			<b>ORIGEM DO DÉBITO</b>	<b>PÁGINA 1 / 1</b>
VIAÇÃO UBÁ TRANSPORTES LTDA - RUA FREI CORNELIO 55 BAIRRO: LAURINDO DE CASTRO 36.500-000 UBÁ MG - CPF / CNPJ: 25.502.014/0001-34			INSCRIÇÃO : 4516818 RUA FREI CORNELIO 55 BAIRRO: LAURINDO DE CASTRO UBÁ MG 36.500-000	
<b>TRIBUTO</b>	<b>CÁLCULO</b>	<b>VALOR</b>		
OUTORGA_TRAN		4.579,91		
EXPEDIENTE		2,92		
Vr Apurado: R\$4.582,83 - Total: R\$4.582,83 PARCELA 1/1 ( Vr: R\$4.582,83 )			REF/ REPASSE DO VALOR DE OUTORGA DO MES DE JUNHO/2011, PERCENTUAL DE 1,46% (CONFORME CONTRATO) SOBRE O FATURAMENTO DE R\$313.692,20.	

CONTABILIZADO

VIA CONTRIBUINTE

AUTENTICAÇÃO MECÂNICA NO VERSO

Emitted: 19/07/2011 13:31:43 - ANA - 2012

# VIAÇÃO UBÁ TRANSPORTES - LTDA

OUTORGA

julho/2011

FATURAMENTO:

R\$ 283.890,48

TAXA DE CONCESSÃO (1,46%) (outorga)

R\$ 4.144,80

Ubá/MG, 19 de agosto de

PREFEITURA MUNICIPAL DE UBÁ OUTORGA A SERVIÇO DE TRANSPORTE MUNICIPAL 2011 / 2011 GAMA DE ARRECADAÇÃO MUNICIPAL - Nº 431896

CONTRIBUINTE			ORIGEM DO DÉBITO	PÁGINA 111
VIACAO UBA TRANSPORTES LTDA - RUA CORNELIO 55 BAIRRO LAURINDO DE CASTRO 36.500-000 UBÁ MG - CPF / CNPJ: 25.502.014/0001-34				
TRIBUTOS	CÁLCULO	VALOR		
OUTORGA_TRAN		4.144,80		
EX ENTE		2,92	REF/ REPASSE DO VALOR DE OUTORGA DO MES DE JULHO/2011, PERCENTUAL DE 1,46% (CONFORME CONTRATO) SOBRE O FATURAMENTO DE R\$283.890,48.	
Vr Apurado: R\$4.147,72 - Total: R\$4.147,72				
PARCELA 1/1 ( Vr: R\$4.147,72 )				
			CONTABILIZADO DEF015922082011066790002032 4.147,72R01707	

VIA CONTRIBUINTE

AUTENTICAÇÃO MECÂNICA NO VERSO



VIAÇÃO UBÁ TRANSPORTES - LTDA		OUTORGA
Agosto/2011		
FATURAMENTO:		
	R\$	301.334,70
TAXA DE CONCESSÃO (1,46%) (outorga)		
	R\$	4.399,49
<p>Ubá/MG, 21 de setembro de 2011.</p>		

[illegible]

VIAÇÃO UBÁ TRANSPORTES - LTDA		OUTORGA
Agosto/2011		
FATURAMENTO:		
	R\$	305.886,72
TAXA DE CONCESSAO (1,46%) (outorga)		
	R\$	4.465,95
<p>Ubá/MG, 20 de outubro de 2011.</p>		

CONTRIBUINTE		ORIGEM DO DÉBITO	PÁGINA 1/1
<b>VIACAO UBA TRANSPORTES LTDA -</b> RUA FREI CORNELIO 55 BAIRRO: LAURINDO DE CASTRO 36.500-000 UBÁ MG - CPF / CNPJ: 25.502.014/0001-34			
TRIBUTOS	CÁLCULO	VALOR	
OUTORGA_TRAN		4.465,95	
<b>Vr Apurado: R\$4.465,95 - Total: R\$4.465,95</b> <b>PARCELA 1/1 ( Vr: R\$4.465,95 )</b>		REF/ REPASSE DO VALOR DE OUTORGA DO MES DE SETEMBRO/2011, PERCENTUAL DE 1,46% (CONFORME CONTRATO) SOBRE O FATURAMENTO DE R\$305.886,72.	
		<div style="text-align: right;"> <b>CONFABILIZADO</b>            DEF015924102011087790003900 4.465,95R01014            DEF015924102011087790003900 4.465,95R01014         </div>	
VIA CONTRIBUINTE		AUTENTICAÇÃO MECÂNICA NO VERSO	







VIACÃO UBA TRANSPORTES - LTDA		OUTORGA
Dezembro/2011		
FATURAMENTO:		R\$ 346.840,40
TAXA DE CONCESSÃO (1,46%) (outorga)		R\$ 5.063,87
Ubatuba/MG, 17 de janeiro de 2012.		

PREFEITURA MUNICIPAL DE UBA      OUTORGA SERVIÇO DE TRANSPORTE MUNICIPAL 2012 / 2012      GUIA DE ARRECADAÇÃO MUNICIPAL - Nº 444832

CONTRIBUINTE			ORIGEM DO DÉBITO	PÁGINA 1 / 1
VIACÃO UBA TRANSPORTES LTDA - RUA FREI CORNELIO 55 BAIRRO: LAURINDO DE CASTRO 36.500-000 UBA MG - CPF / CNPJ: 25.502.014/0001-34				
TRIBUTO	CÁLCULO	VALOR		
OUTORGA_TRAN		5.063,87		
Vr Apurado: R\$5.063,87 - Total: R\$5.063,87 PARCELA 1/1 ( Vr: R\$5.063,87 )			REF/ REPASSE DO VALOR DE OUTORGA DO MES DE DEZEMBRO/2011, PERCENTUAL DE 1,46% (CONFORME CONTRATO) SOBRE O FATURAMENTO DE R\$346.840,00.	

VIA CONTRIBUINTE

AUTENTICAÇÃO MECÂNICA NO VERSO

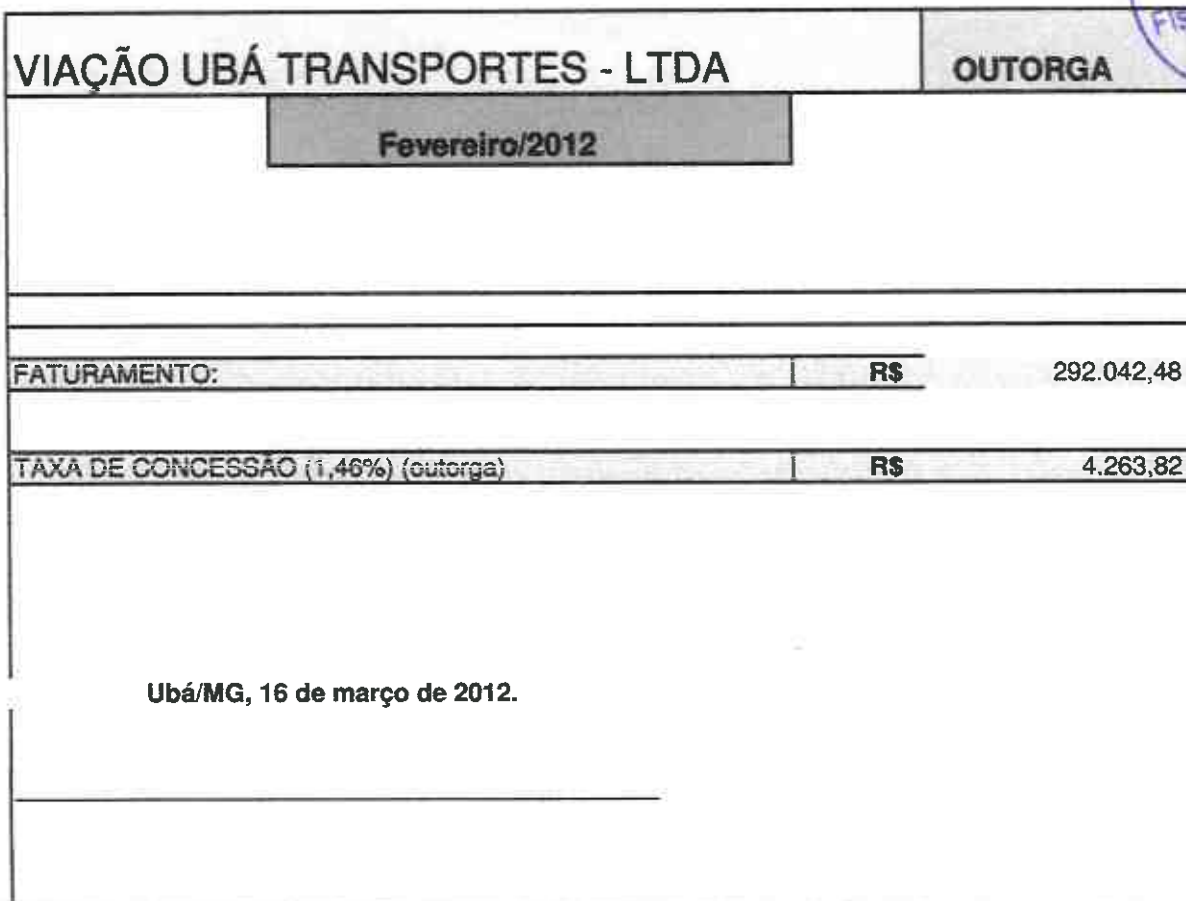

PREFEITURA MUNICIPAL DE UBÁ      OUTORGA SERVICO DE TRANSPORTE MUNICIPAL 2012 / 2012      GUIA DE ARRECADACÃO MUNICIPAL - Nº 499999

<b>CONTRIBUINTE</b>				<b>ORIGEM DO DÉBITO</b>		<b>PÁGINA 1 / 1</b>
<b>VIACAO UBA TRANSPORTES LTDA -</b> <b>RUA FREI CORNELIO 55</b> <b>BAI LAURINDO DE CASTRO</b> 36.500-000 UBA MG - CPF / CNPJ: 25.502.014/0001-34						
<b>TRIBUTOS</b>	<b>CALCULO</b>		<b>VALOR</b>			
OUTORGA_TRAN			4.263,82			
EXPEDIENTE			3,11			
				REF/ REPASSE DO VALOR DE OUTORGA DO MES DE FEVEREIRO/2012, PERCENTUAL DE 1 ,46% (CONFORME CONTRATO) SOBRE O FATURAMENTO DE R\$292.042,48.		
<b>Vr Apurado: R\$4.266,93 - Total: R\$4.266,93</b> <b>PARCELA 1/1 ( Vr: R\$4.266,93 )</b>						

**Carta**  
 9912239087/2009-DR/MG  
 PMU  
 2214 5  
**CORREIOS**

VIA CONTRIBUINTE

AUTENTICAÇÃO MECÂNICA NO VERSO

Fecha: 21/03/2012 16:27:44 - Romero - 2062

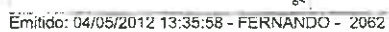

## OUTORGÁ

**Abril/2012**

1034  
1000  
Fls.  
4a PJ

RS

339.058,38

RS

**4.950,25**

**Ubá/MG, 09 de maio de 2012.**

CONTRIBUINTE	ORIGEM DO DÉBITO	PÁGINA 1 / 1
--------------	------------------	--------------

ORIGEM DO DÉBITO	VALOR	DATA	VALOR	DATA
1	100,00	01/01/2010	100,00	01/01/2010
2	200,00	02/01/2010	200,00	02/01/2010
3	300,00	03/01/2010	300,00	03/01/2010
4	400,00	04/01/2010	400,00	04/01/2010
5	500,00	05/01/2010	500,00	05/01/2010
6	600,00	06/01/2010	600,00	06/01/2010
7	700,00	07/01/2010	700,00	07/01/2010
8	800,00	08/01/2010	800,00	08/01/2010
9	900,00	09/01/2010	900,00	09/01/2010
10	1000,00	10/01/2010	1000,00	10/01/2010
11	1100,00	11/01/2010	1100,00	11/01/2010
12	1200,00	12/01/2010	1200,00	12/01/2010
13	1300,00	13/01/2010	1300,00	13/01/2010
14	1400,00	14/01/2010	1400,00	14/01/2010
15	1500,00	15/01/2010	1500,00	15/01/2010
16	1600,00	16/01/2010	1600,00	16/01/2010
17	1700,00	17/01/2010	1700,00	17/01/2010
18	1800,00	18/01/2010	1800,00	18/01/2010
19	1900,00	19/01/2010	1900,00	19/01/2010
20	2000,00	20/01/2010	2000,00	20/01/2010
21	2100,00	21/01/2010	2100,00	21/01/2010
22	2200,00	22/01/2010	2200,00	22/01/2010
23	2300,00	23/01/2010	2300,00	23/01/2010
24	2400,00	24/01/2010	2400,00	24/01/2010
25	2500,00	25/01/2010	2500,00	25/01/2010
26	2600,00	26/01/2010	2600,00	26/01/2010
27	2700,00	27/01/2010	2700,00	27/01/2010
28	2800,00	28/01/2010	2800,00	28/01/2010
29	2900,00	29/01/2010	2900,00	29/01/2010
30	3000,00	30/01/2010	3000,00	30/01/2010
31	3100,00	31/01/2010	3100,00	31/01/2010
32	3200,00	01/02/2010	3200,00	01/02/2010
33	3300,00	02/02/2010	3300,00	02/02/2010
34	3400,00	03/02/2010	3400,00	03/02/2010
35	3500,00	04/02/2010	3500,00	04/02/2010
36	3600,00	05/02/2010	3600,00	05/02/2010
37	3700,00	06/02/2010	3700,00	06/02/2010
38	3800,00	07/02/2010	3800,00	07/02/2010
39	3900,00	08/02/2010	3900,00	08/02/2010
40	4000,00	09/02/2010	4000,00	09/02/2010
41	4100,00	10/02/2010	4100,00	10/02/2010
42	4200,00	11/02/2010	4200,00	11/02/2010
43	4300,00	12/02/2010	4300,00	12/02/2010
44	4400,00	13/02/2010	4400,00	13/02/2010
45	4500,00	14/02/2010	4500,00	14/02/2010
46	4600,00	15/02/2010	4600,00	15/02/2010
47	4700,00	16/02/2010	4700,00	16/02/2010
48	4800,00	17/02/2010	4800,00	17/02/2010
49	4900,00	18/02/2010	4900,00	18/02/2010
50	5000,00	19/02/2010	5000,00	19/02/2010
51	5100,00	20/02/2010	5100,00	20/02/2010
52	5200,00	21/02/2010	5200,00	21/02/2010
53	5300,00	22/02/2010	5300,00	22/02/2010
54	5400,00	23/02/2010	5400,00	23/02/2010
55	5500,00	24/02/2010	5500,00	24/02/2010
56	5600,00	25/02/2010		

PÁGINA 1 / 1



REF/REPASSE DO VALOR DE OUTORGA DO MES DE ABRIL/2012, PERCENTUAL DE 1,46%  
(CONFORME CONTRATO) SOBRE O FATURAMENTO DE R\$339.058,38.

1000

AUTENTICAÇÃO MECÂNICA NO VERSO

PAG. CALD. 54089  
PAG. CALD. 1.10+32:76  
CALD.  
10114475-10275-101210025  
CONFERMANTE DI PAGAMENTO  
RISORSEMENTO 10114475-10275-101210025

Total de Programms: 4993, 36

Emitido: 24/05/2012 13:44:58 - FERNANDO - 2062

# VIAÇÃO UBÁ TRANSPORTES - LTDA

OUTORGA

maio/2012

1039

FATURAMENTO:

R\$

374.131,01

TAXA DE CONCESSÃO (1,46%) (outorga)

R\$

5.462,31

Ubá/MG, 11 de junho de 2012.

PREFEITURA MUNICIPAL DE UBA

OUTORGA SERVICO DE TRANSPORTE MUNICIPAL 2012 / 2012

GUIA DE ARRECADAÇÃO MUNICIPAL - Nº 507743

CONTRIBUINTE

VIACAO UBA TRANSPORTES LTDA -

RUA FREI CORNELIO 55

BAIRRO: LAURINDO DE CASTRO

36.500-000 UBÁ MG - CPF / CNPJ: 25.502.014/0001-34

ORIGEM DO DÉBITO

PÁGINA 1 / 1

TRIBUTO

CÁLCULO

VALOR

OUTORGA\_TRAN

5.462,31

EXPEDIENTE

3,11

REF/ REPASSE DO VALOR DE OUTORGA DO MES DE MAIO/2012, PERCENTUAL DE 1,46% (CONFORME CONTRATO) SOBRE O FATURAMENTO DE R\$374.131,01.

Vr Apurado: R\$5.465,42 - Total: R\$5.465,42

PARCELA 1/1 ( Vr: R\$5.465,42 )

VIA CONTRIBUINTE

AUTENTICAÇÃO MECÂNICA NO VERSO



1036

<b>VIAÇÃO UBÁ TRANSPORTES - LTDA</b>		<b>OUTORGA</b>
<b>JUNHO/2012</b>		
<b>FATURAMENTO:</b>		<b>R\$ 343.181,15</b>
<b>TAXA DE CONCESSÃO (1,46%) (outorga)</b>		<b>R\$ 5.010,44</b>
<b>Ubá/MG, 109 DE JULHO DE 2012</b>		

PREFEITURA MUNICIPAL DE UBA      OUTORGA SERVICO DE TRANSPORTE MUNICIPAL 2012 / 2012      GUIA DE ARRECADAÇÃO MUNICIPAL - Nº 511284

<b>CONTRIBUINTE</b>		<b>ORIGEM DO DÉBITO</b>	<b>PÁGINA 1 / 1</b>
VIACAO UBA TRANSPORTES LTDA - RUA FREI CORNELIO 55 BAIRRO: LAURINDO DE CASTRO 36.500-000 UBA MG - CPF / CNPJ: 25.502.014/0001-34			
<b>TRIBUTOS</b>	<b>CÁLCULO</b>	<b>VALOR</b>	
OU: A_TRAN		5.010,44	
Vr Apurado: R\$5.010,44 - Total: R\$5.010,44 PARCELA 1/1 ( Vr: R\$5.010,44 )		REF/ REPASSE DO VALOR DE OUTORGA DO MES DE JUNHO/2012. PERCENTUAL DE 1,46% (CONFORME CONTRATO) SOBRE O FATURAMENTO DE R\$343.181,15.	

VIA CONTRIBUINTE

AUTENTICAÇÃO MECÂNICA NO VERSO

CEF0159270720120357004383

5.010,44RD1012

Emitido: 24/07/2012 13:20:37 - FERNANDO - 2062

1037

PREFEITURA MUNICIPAL DE UBA

OUTORGA SERVICO DE TRANSPORTE MUNICIPAL 2012 / 2012

GUIA DE ARRECADAÇÃO MUNICIPAL - Nº 514205

PÁGINA 1 / 1

CONTRIBUINTE

VIACAO UBA TRANSPORTES LTDA -

RUA FREI CORNELIO 55

BAIRRO: LAURINDO DE CASTRO

36.500-000 UBA MG - CPF / CNPJ: 25.502.014/0001-34

TRIBUTO	CALCULO	VALOR
OUTORGA_TRAN		5.076,90
EXPEDIENTE		3,11

Vr Apurado: R\$5.080,01 - Total: R\$5.080,01

PARCELA 1/1 ( Vr: R\$5.080,01 )

REF/TAXA DE CONCESSAO (1,46%) OUTORGA. FATURAMENTO 347.733.04, REF/ AO ME S DE JULHO/2012.

CONTABILIZADO

VIA CONTRIBUINTE

AUTENTICAÇÃO MECÂNICA NO VERSO

Emitido: 24/08/2012 13:15:54 - FERNANDO -

DEF015927082012050790003397

5.080.0101997



AGOSTO/2012

OUTORGA

1038

FATURAMENTO

R\$

374.231,00

TAXA DE CONCESSÃO (1,46%) (outorga)

R\$

5.463,77

UBA IMG,05 DE SETEMBRO DE 2012

PREFEITURA MUNICIPAL DE UBA OUTORGA SERVIÇO DE TRANSPORTE MUNICIPAL 2012 / 2012 GUIA DE ARRECADAÇÃO MUNICIPAL - Nº 516173

CONTRIBUINTE			ORIGEM DO DÉBITO	PÁGINA 1 / 1
VIACAO UBA TRANSPORTES LTDA - RUA FREI CORNELIO 55 BAIRRO: LAURINDO DE CASTRO 36.500-000 UBA MG - CPF / CNPJ: 25.502.014/0001-34				
TRIBUTOS	CÁLCULO	VALOR		
OUTORGA_TRAN		5.463,77		
REF/ TAXA DE CONCESSAO (1,46%) OUTORGA, FATURAMENTO 374.231,00, REF/ AO ME S DE AGOSTO/2012.				
Vr Apurado: R\$5.463,77 - Total: R\$5.463,77 PARCELA 1/1 ( Vr: R\$5.463,77 )				
VIA CONTRIBUINTE			AUTENTICAÇÃO MECÂNICA NO VERSO	

CONTABILIZADO

Emitted: 21/09/2012 13:43:30 - FERNANDO - 2062

00516173-0000  
 20/08/2012 11:11:32  
 VOUCHER DANTE  
 1182516403/7246000120120000  
 DOCUMENTO DE PAGAMENTO  
 00516173-0000/2460000120120000/04100000

010  
 Valor do Título: 5463,77  
 Total do pagamento: 5463,77

**OU I URGAN**

1039

R\$

TAXA DE CONCESSÃO (1,46%) (outorga)	
-------------------------------------	--

RS

4.585,32

Ubá\MG, 0 07 DE NOVEMBRO DE 2012

**GUIA DE ARRECAÇÃO MUNICIPAL - Nº 521959**

ORIGEM DO DÉBITO

PÁGINA 4 / 4

36.500-000 UBÁ MG - CPF / CNPJ: 25.502.014/0001-34

## CALCULO

**VALOR**

CU 3A\_TRAN

4.585,32

EX. ENTE

3,11

**Vr Apurado: R\$4.588,43 - Total: R\$4.588,43**

PARCELA 1/1 ( Vr: R\$4.588,43 )

REF/ TAXA DE CONCESSAO (1,46%) OUTORGA, FATURAMENTO 314.063,30, REF/ AO ME S DE OUTUBRO/2012.

CONFIDENTIAL

VIA CONTRIBUENTE

AUTENTICAÇÃO MECÂNICA NO VERSO

PAGE FIVE 0000

27/11/2011 10:55:53

VANESSA BAIISTA

17775645864327112012105550

COMPROVANTE DE PAGAMENTO

61580000045884346302012112705192071200000

642

616

Valor do Título: 4588,43

Total do Pagamento: 4588,43

1040

CONTRIBUINTE			ORIGEM DO DÉBITO		PÁGINA 1 / 1
VIACAO UBA TRANSPORTES LTDA - RUA FREI CORNELIO 55 BAIRRO: LAURINDO DE CASTRO 36.500-000 UBA MG - CPF / CNPJ: 25.502.014/0001-34					
TRIBUTO	CÁLCULO	VALOR			
OUTORGA_TRAN		4.572,37			
EXPEDIENTE		3,30			
			REF/ TAXA DE CONCESSAO (1,46%) OUTORGA, FATURAMENTO 313.175,941, REF/ AO M ES DE DEZEMBRO/2012.		
Vr_ado: R\$4.575,67 - Total: R\$4.575,67 PAKccLA 1/1 ( Vr: R\$4.575,67 )					

CONTABILIZADO

Emitido: 24/01/2013 13:30:23 - FERNANDO - 2062

PAG FACIL. 5000  
29/1/2013 | 11:03:57  
POLIANA  
14259545.750/2912013110352  
COMPROVANTE DE PAGAMENTO  
8160000004575074630201.0012500023181300000  
816  
Valor do Titulo: 4575,67  
Total do Pagamento: 4575,67



1072  
1072

JUNTE			ORIGEM DO DÉBITO	PÁGINA 1 / 1
/IAC UBA TRANSPORTES LTDA - RUA ... CORNELIO 55 BAIRRO: LAURINDO DE CASTRO 36.500-000 UBA MG - CPF / CNPJ: 25.502.014/0001-34				
TRIBUTOS	CÁLCULO	VALOR		
OUTORGA_TRAN		1.977,85	REF/ TAXA DE CONCESSÃO (1,46%) OUTORGA, FATURAMENTO 135.469,72, REF/ AO ME S DE FEVEREIRO 2013.	
EXPEDIENTE		5,00		
Vr Apurado: R\$1.982,85 - Total: R\$1.982,85 PARCELA 1/1 ( Vr: R\$1.982,85 )			13/09/13	

VIA CONTRIBUINTE

AUTENTICAÇÃO MECÂNICA NO VERSO

Emitido: 12/09/2013 14:47:09 - FERNANDO - 2062

PAG FACIL 5000  
13/9/2013 | 11:53:14  
CRISTIAN  
139201315312  
CUMPRIMENTO DE PAGAMENTO  
816-00000-028540-0-0-0000007501300000  
815  
Valor do título: 1982,85  
Total do Pagamento: 1982,85

1073  
1043

CONTRIBUINTE			ORIGEM DO DÉBITO					PÁGINA 1 / 1
RAC. UBA TRANSPORTES LTDA - RUA FREI CORNELIO 55 BAIRRO: LAURINDO DE CASTRO 36.500-000 UBA MG - CPF / CNPJ: 25.502.014/0001-34			Descrição dos Valores da Dívida Ativa					
			Ex.	Vr. Histórico	Vr. Atual	Vr. Multa	Vr. Juros	
			2013	4.523,47	4.523,47	452,35	271,41	
TRIBUTOS	CÁLCULO	VALOR	CONTABILIZADO					REF/ TAXA DE CONCESSAO (1,46%) OUTORGA, FATURAMENTO 309.484,28, REF/ AO ME S DE MARÇO/2013.
DÍVIDA ATIVA		4.523,47						
EXP_DÍVIDA		5,00						
Ir Apurado: R\$4.528,47 - Total c / Acréscimos: R\$5.252,23								Emitido: 22/08/2013 16:18:59 - FERNANDO -
Juros: 271,41    Multa: 452,35    Correção: 0,00    PARCELA 1/1 (Vr: R\$5.252,23)								

VIA COM CONTRIBUINTE

PAG FACIL 5000  
23/8/2013 12:18:34  
CRISTIANE  
1292065252232482013121831  
COMPROVANTE DE PAGAMENTO  
8167000000522346302013083004649471300000  
000  
816  
Valor do Título: 5252,23  
Total do Pagamento: 5252,23

10/12

CON: JINTE		ORIGEM DO DÉBITO		PÁGINA 1 / 1
VIACAO UBA TRANSPORTES LTDA - RUA FREI CORNELIO 55 BAIRRO: LAURINDO DE CASTRO 36.500-000 UBA MG - CPF / CNPJ: 25.502.014/0001-34				
TRIBUTOS	CÁLCULO	VALOR		
OUTORGA_TRAN		4.475,69		
EXPEDIENTE		5,00		
REF/ TAXA DE CONCESSÃO (1,46%) OUTORGA, FATURAMENTO 306.554,14, REF/ AO ME S DE ABRIL/2013.				
Vr Apurado: R\$4.480,69 - Total: R\$4.480,69 PARCELA 1/1 ( Vr: R\$4.480,69 )				
13/09/13				
CONTABILIZADO				
Emitido: 12/09/2013 14:50:52 - FERNANDO - 2062				
VIA CONTRIBUINTE		AUTENTICAÇÃO MECÂNICA NO VERSO		

PAG FACIL. 5000  
12/09/2013 11:52:43  
CRISTIANE  
1382594460691392013115240  
COMPROVANTE DE PAGAMENTO  
816200000448069400013092804677501300000  
000  
816  
Valor do Título: 4480,69  
Total do Pagamento: 4480,69

023  
1045

VIA CONTRIBUINTE			ORIGEM DO DÉBITO	PÁGINA 1 / 1
VIAC JBA TRANSPORTES LTDA - RUA ... CORNELIO 55 BAIRRO: LAURINDO DE CASTRO 36.500-000 UBÁ MG - CPF / CNPJ: 25.502.014/0001-34				
TRIBUTOS	CÁLCULO	VALOR		
OUTORGA_TRAN		4.859,33		
EXPEDIENTE		5,00		
Vr Apurado: R\$4.864,33 - Total: R\$4.864,33 PARCELA 1/1 ( Vr: R\$4.864,33 )			REF/ TAXA DE CONCESSAO (1,46%) OUTORGA, FATURAMENTO 332.831,42, REF/ AO ME S DE MAIO/2013	
			13/09/13	
			AUTENTICAÇÃO MECÂNICA NO VERSO	
VIA CONTRIBUINTE				

Emitido: 12/09/2013 14:52:34 - FERNANDO - 2062

PAG FACIL 5000  
13/9/2013 11:51:47  
CRISTIANE  
1382544864331352013115145  
COMPANHIA DE PAGAMENTO  
8167000048643346302013092004677581300000  
000  
816  
Valor do título: 4864,33  
Total do Pagamento: 4864,33



1046

MUNICÍPIO DE UBA

OUTORGA SERVIÇO DE TRANSPORTE MUNICIPAL 2013 / 2013

GUIA DE ARRECADAÇÃO MUNICIPAL - Nº 601238

DEBENTE			ORIGEM DO DÉBITO	PÁGINA 1 / 1
VIA: UBA TRANSPORTES LTDA - RUA FREI CORNELIO 55 BAIRRO: LAURINDO DE CASTRO 36.500-000 UBA MG - CPF / CNPJ: 25.502.014/0001-34				
TRIBUTOS	CÁLCULO	VALOR		
OUTORGA_TRAN		4.807,64		
EXPEDIENTE		5,00		
Vr Apurado: R\$4.812,64 - Total: R\$4.812,64 PARCELA 1/1 ( Vr: R\$4.812,64 )			REF/ TAXA DE CONCESSÃO (1,46%) OUTORGA, FATURAMENTO 329.290,62, REF/ AO ME S DE JUNHO/2013.	
			16/09/13	

AUTENTICAÇÃO MECÂNICA NO VERSO

Emitido: 12/09/2013 14:54:06 - FERNANDO - 2062

PAG FÁCIL 10000  
16/9/2013 | 12:42:44  
CAMILA  
1395774812641600013124236  
COMPROVANTE DE PAGAMENTO  
8160000004812644000013089200007 991300000

000

\$16  
Valor do Título: 4812,64  
Total do Pagamento: 4812,64

1047

<b>CONTRIBUINTE</b>			<b>ORIGEM DO DÉBITO</b>		<b>PÁGINA 1/1</b>
VIAÇÃO UBA TRANSPORTES LTDA - RUA ... CORNELIO 55 BAIRRO: LAURINDO DE CASTRO 36.500-000 UBA MG - CPF / CNPJ: 25.502.014/0001-34			<div>UTILIZADO</div> <div>REF/ TAXA DE CONCESSAO (1,46%) OUTORGA, FATURAMENTO 390.212,71, REF/ AO ME S DE JULHO/2013.</div>		
<b>TRIBUTO</b>	<b>CÁLCULO</b>	<b>VALOR</b>			
OUTORGA_TRAN		5.697,10			
EXPEDIENTE		5,00			
Vr Apurado: R\$5.702,10 - Total: R\$5.702,10 PARCELA 1/1 ( Vr: R\$5.702,10 )					

AUTENTICAÇÃO MECÂNICA NO VERSO

Emissão: 12/09/2013 14:55:39 - FERNANDO - 2062

RECIBO FACIL 5000  
16/9/2013 12:43:11  
CAMILA  
1395885/0210160 01 1/1 100  
COMPROVANTE DE PAGAMENTO  
8163000085/0210160 01 1/1 100

000

816  
Valor do Título: 5.702,10  
Total do Pagamento: 5.702,10

PREFEITURA MUNICIPAL DE UBÁ

OUTORGA SERVICO DE TRANSPORTE MUNICIPAL 2013 / 2013

**GUIA DE ARRECADAÇÃO MUNICIPAL - Nº 60115**

CONTRIBUINTE		ORIGEM DO DÉBITO	
VIACAO UBA TRANSPORTES LTDA - RUA FREI CORNELIO 55. N° 100 - JARDIM LUIZ CARLOS - LINDOYRAS - FLORESTA CEP: 13.050-000 UBA MG - CPF / CNPJ: 25.502.014/0001-34		PAGINA 1 /	
RUBRO	CÁLCULO	VALOR	
OUTORGA_TRAN		4.525,41	
EXPEDIENTE		5,00	
		REF/ TAXA DE CONCESSAO (1,46%) OUTORGA, FATURAMENTO 309.960,10, REF/ AO ME 8 DE AGOSTO 2013.	
Vr Apurado: R\$4.530,41 - Total: R\$4.530,41 PARCELA 1/1 ( Vr: R\$4.530,41 )			

### AUTENTICAÇÃO MECÂNICA NO VERSO

PAG. FACIL 5000

12/9/2013 12:32:21

CAM11A

1371604530411234131218

COMPROVANTE DE PAGAMENTO

616600497, 111-111-0130-104-076041388880

449

816

Valor do Faturado: 430m.41

Total do orçamento: 450,41

12/09/19

FEITURA MUNICIPAL DE UBA

OUTORGA SERVICO DE TRANSPORTE MUNICIPAL 2013 / 2013

GUIA DE ARRECAÇÃO MUNICIPAL - Nº 607261

CONTRIBUINTE		ORIGEM DO DÉBITO	
VIACAO UBA TRANSPORTES LTDA - RUA FREI CORNELIO 55 BAIRRO: LAURINDO DE CASTRO 36.500-000 UBÁ MG - CPF / CNPJ: 25.502.014/0001-34		PÁGINA 1 / 1	
TRIBUTO	CÁLCULO	VALOR	
OUTORGA_TRAN		4.721,04	
EXPEDIENTE		5,00	
Vr Apurado: R\$4.726,04 - Total: R\$4.726,04 PARCELA 1/1 ( Vr: R\$4.726,04 )		REF/ TAXA DE CONCESSAO (1,46%) OUTORGA, FATURAMENTO 323.358,67, REF/ AO ME S DE SETEMBRO/2013.	
		CONTABILIZADO	
CONTRIBUINTE		O contribuinte encontra-se em débito com a Prefeitura Municipal	

CONTRIBUINTE

**AUTENTICAÇÃO MECÂNICA NO VERSO**

PAG FAMIL 0000  
1/11/2013 | 12:28:56  
VANESSA BATISTA  
177040472004112013122033  
COMPROVANTE DE PAGAMENTO  
81650000000000000015110404732171300000

644

816  
Valor do Título: 4726,04  
Total do Pagamento: 4726,04

1080  
1050

PREFEITURA MUNICIPAL DE UBA

OUTRAS RECEITAS 2013 / 2013

GUIA DE ARRECAÇÃO MUNICIPAL - Nº 609003

CONTRIBUINTE

ORIGEM DO DÉBITO

PÁGINA 1/1

VIACAO UBA TRANSPORTES LTDA -

RUA FREI CORNELIO 55

BAIRRO: LAURINDO DE CASTRO

36.500-000 UBA MG - CPF / CNPJ: 25.502.014/0001-34

TRIBUTO	CÁLCULO	VALOR
OUT.REC.		5.172,73
EXPEDIENTE		5,00

REF/ TAXA DE CONCESSAO (1,46%) OUTORGA, FATURAMENTO 354.296,82, REF/ AO ME S DE OUTUBRO/2013.

**CONTABILIZADO**

Vr Apurado: R\$5.177,73 - Total: R\$5.177,73

PARCELA 1/1 ( Vr: R\$5.177,73 )

VIA CONTRIBUINTE

O contribuinte encontra-se em débito com a Prefeitura Municipal

AUTENTICAÇÃO MECÂNICA NO VERSO

11/11/13 17:11:00  
PARCELA 1/1  
11/11/13 17:11:00 112014122007  
CÓDIGO VANTO DE PAGAMENTO  
11/11/13 17:11:00 11204771041300000

816  
Valor do Título: 5177,73  
Total do Pagamento: 5177,73

1051

CONTRIBUINTE			ORIGEM DO DÉBITO	PÁGINA 1 / 1
VIACAO UBA TRANSPORTES LTDA - RUA FREI CORNELIO 55 BAIRRO: LAURINDO DE CASTRO 36.500-000 UBA MG - CPF / CNPJ: 25.502.014/0001-34			<div>10/12/13 4.979,46</div> <div>CONTABILIZADO</div> <p>TAXA DE CONCESSAO (1,46%) OUTORGA, FATURAMENTO: 200716,46, REF/ AO MES DE NOVEMBRO/2013.</p> <p>O contribuinte encontra-se em débito com a Prefeitura Municipal</p>	
TRIBUTOS	CALCULO	VALOR		
OUTORGA_TRAN		4.974,46		
EXPEDIENTE		5,00		
Vr Apurado: R\$4.979,46 - Total: R\$4.979,46 PARCELA 1/1 ( Vr: R\$4.979,46 )				

PAG FACIL - 0000  
10/12/2013 17:42:01  
CRISTIANE  
20741: 407546181, 0013124249  
COMPROVANTE DE PAGAMENTO  
816400000457046500010111004004401300000  
000  
816  
valor do Titulo: 4979,46  
Total do Pagamento: 4979,46

1000

1052

PREFEITURA MUNICIPAL DE UBA OUTORGA SERVICO DE TRANSPORTE MUNICIPAL 2014 / 2014 GUIA DE ARRECAÇÃO MUNICIPAL - Nº 61405

CONTRIBUINTE ORIGEM DO DÉBITO PÁGINA 1 /

VIACAO UBA TRANSPORTES LTDA -

RUA FREI CORNELIO 55

BAIRRO: LAURINDO DE CASTRO

36.500-000 UBA MG - CPF / CNPJ: 25.502.014/0001-34

TRIBUTO CÁLCULO VALOR

OUTORGA\_TRAN 5.055,26

EXPEDIENTE 5,00

TAXA DE CONCESSAO (1,45% OUTORGA DE TRANSPORTE) 346.250,90, REF/ AO MES DE DEZEMBRO/2013.

CONTABILIZADO

Vr Apurado: R\$5.060,26 - Total: R\$5.060,26

PARCELA 1/1 ( Vr: R\$5.060,26 )

VIA CONTRIBUI

O contribuinte encontra-se em débito com a Prefeitura Municipal

AUTENTICAÇÃO MECÂNICA NO VERSO



1053

PAG FACT: 008  
21/3/2017 17:01:17  
VALOR DA FOLHA  
2859,16  
COMPROVANTE DE PAGAMENTO  
8.FEBRABOBR.2017-16.MAR20140321005104911400002

516  
Valor do título: 5207,55  
Total do pagamento: 5207,55

CO DE TRANSPORTE MUNICIPAL 2014 / 2014		GUIA DE ARRECADACÃO MUNICIPAL - Nº 6.0427
ORIGEM DO DÉBITO	VALOR	PÁGINA 1 / 1
	5.202,25	
	5,30	

TAXA DE CONCESSÃO (TAXA) OUTORGA, FATURAMENTO 356.318,74, REF/ AO MES DE FEVEREIRO/2014

**CONTABILIZADO**

AUTENTICAÇÃO MECÂNICA NO VERSO

## AUTENTICAÇÃO MECÂNICA NO VERSO

1054

28/04/14

RECIBO 5000  
2014 12:30:10  
REFILLANE  
3135905310002042014123051  
COMPROBANTE DE PAGAMENTO  
81640000531000468020140420140351400000  
816  
Valor do Estufos 5310,50  
Total do Pagamento: 5310,50

MICO DE TRANSPORTE MUNICIPAL 2014 / 2014		GUIA DE ARRECADACAO MUNICIPAL - Nº 634387	
ORIGEM DO DÉBITO		PÁGINA 1 / 1	
VALOR	5.305,29	REF/ TAXA DE CONCESSAO (1,46%) AJUSTADA, FATURAMENTO 363.376,50, REF/AO M ES DE MARÇO/2014	<b>CONTABILIZADO</b>
	5,30		
AUTENTICAÇÃO MECÂNICA NO VERSO		Emitido: 25/04/2014 14:16:28 - FERNANDO - 2062	

Valor do Imóvel: 5424,20  
Total do Pagamento: 5424,20

1056

PR. M. TURA MUNICIPAL DE UBA OUTORGA SERVICO DE TRANSPORTE MUNICIPAL 2014 / 2014 GUIA DE ARRECADAÇÃO MUNICIPAL - Nº 983518  
PÁGINA 1 / 1

CO. TRIBUTANTE

VIAÇÃO UBA TRANSPORTES LTDA -

RUA FREI CORNELIO 55

BAIRRO: LAURINDO DE CASTRO

36.500-000 UBA MG - CPF / CNPJ: 25.502.014/0001-34

OUTORGA\_TRAN

EXPEDIENTE

VALOR

5.424,67

CALCULO

5,30

Vr. Apurado: R\$5.429,97 - Total: R\$5.429,97

PARCELA 1/1 (Vr: R\$5.429,97)

VIA. TRIBUTANTE

CONTABILIZADO

REF. TAXA DE APOSELADO (1,46%) OUTORGA FATURAMENTO 371.552,59, REF. AO ME

S DE INSCRIÇÃO

AUTENTICAÇÃO MECÂNICA NO VERSO

000

10

Total do Pagamento: 5429,97

Total do Pagamento: 5429,97

1057

PREFEITURA MUNICIPAL DE UBA

OUTORGA SERVIÇO DE TRANSPORTE MUNICIPAL 2014 / 2014

GUIA DE ARRECADAÇÃO MUNICIPAL - Nº 687345

CONTRIBUINTE

VIAÇÃO UBA TRANSPORTES LTDA -

RUA FREI CORNELIO 55

BAIRRO LAURINDO DE CASTRO

36.500-000 UBA MG - CPE / CNPJ: 25.502.014/0001-34

ORIGEM DO DÉBITO

PÁGINA 1 / 1

TRIBUTO	CALCULO	VALOR
OUTORGA_TRAN		4.997,50
EXPEDIENTE		5,30

CONTABILIZADO

REF: TAXA DE CONCESSÃO (1,46%) OUTORGA, FATURAMENTO 342.294,84, NO MES DE JUNHO/2014

Vr Apurado: R\$5.002,80 - Total: R\$5.002,80  
PARCELA 1/1 (Vr: R\$5.002,80)

VIA CONTRIBUINTE

AUTENTICAÇÃO MECÂNICA NO VERSO

0000

PRO FÁCIL 5000

18/07/2014 11:57:11

LIANA

36035160200157-44113303

COMPROVANTE DE PAGAMENTO

816500000500-2015-014072104720801400000

816

Valor do Título: R\$5.002,80

Total do Pagamento: R\$5.002,80

CONTRIBUINTE	ORIGEM DO DÉBITO
1	1

PÁGINA 1 / 1

36.50 "30 UBA MG - CPF / CNPJ: 25.502.014/0001-34  
TRIB. | CALCULO

Vr Apurado: R\$5.325,77 - Total: R\$5.325,77  
PARCELA 1/1 ( Vr: R\$5.325,77 )

## AUTENTICAÇÃO MECÂNICA NO VERSO

CONTABILIZADO

Emittido: 14/08/2014 13:49:25 - BRUNA - 2062

015  
 Value of  $\lambda$  is 5000  
 Total number of

25109119

GUIA DE ARRECADAÇÃO MUNICIPAL - Nº 694844

36.500-000 UBA MG - CPF / CNPJ: 25.502.014/0001-34

OUTORGA\_TRAN

VALOR	5.422,63
	5,30

REF/TAXA DE CONCESSAO (1,46%) OUTORGA, FATURAMENTO 371.413,12, NO MES DE AGOSTO/2014

Vr Apurado: R\$5.427,93 - Total: R\$5.427,93  
PARCELA 1/1 (Vr: R\$5.427,93)

VIA CONTRIBUENTE

## AUTENTICAÇÃO MECÂNICA NO VERSO

CONFIDENCIAL

Emitido: 22/09/2014 16:06:34 - FERNANDO - 2062

PARCELAS 5000  
VALOR DO TOTAL 107,93  
Total do Pagamento 107,93



GOVERNADORIA MUNICIPAL DE UBA  
AUTORIZA SERVIÇO DE TRANSPORTE MUNICIPAL 2014 / 2014  
GUIA DE ARRECADAÇÃO MUNICIPAL - Nº 6967488

ORIGEM DO DEBITO PAGINA 1 / 1

ACAO UBA TRANSPORTES LTDA -

PIA-FRI CORNELIO 55

700.000 RUB MG CPE / CNIP 1-25 502 014/0001-34

1. AUTO 2. CALCULO

OUTORGA\_TRAN

EXPEDIENTE.

VALOR

5.281,90

5.30

REF/TAXA DE CONCESSAO (1,46%) OUTORGA, FATURAMENTO 361.773,36, NO MES DE SETEMBRO/2014.

**007-68**

VIA CONTRIBUINTE

## AUTENTICAÇÃO MECÂNICA NO VERSO

PAG 0001 - 6001  
207.107.2014 | L. 28-7-24  
VANESSA BATISTA  
4567576972002010 014122721  
COMUNICACAO DA PAGAÇÃO  
0162080007 007450001041024493501400000

816  
Valor do Título: R\$ 7,20  
Total da Pagacao : R\$ 7,20

1061

VIAÇÃO UBA TRANSPORTES LTDA -

RUA FREI CORNELIO 55

BAIRRO LAURINDO DE CASTRO

36.561 UBA MG - CPF / CNPJ 25.502.014/0001-34

TRIBUTOS	CALCULO	VALOR
OUTORGA_TRAN		5.899,48
EXPEDIENTE		5,30

REF/TAXA DE CONCESSAO (1,46%) OUTORGA, FATURAMENTO 403.389,00, NO MES DE OUTUBRO/2014

CONTABILIZADO

Vr Apurado: R\$5.894,78 - Total: R\$5.894,78  
PARCELA 1/1 ( Vr: R\$5.894,78 )

VIA CONTRIBUINTE

PAG FACIL 5000  
20/11/2014 11:37:05  
DANIELA  
49174150547820112014113702  
COMPROVANTE DE PAGAMENTO  
8162000005654784630201411201411400000  
816  
Valor do Titulo: 5894,78  
Total do Pagamento: 5894,78



1063

1063

PREFEITURA MUNICIPAL DE UBA		OUTORGA SERVICO DE TRANSPORTE MUNICIPAL 2015 / 2015		GUIA DE ARRECAÇÃO MUNICIPAL - Nº 70576	
CONTRIBUINTE		ORIGEM DO DÉBITO		PÁGINA 1 / 1	
VIAÇÃO UBA TRANSPORTES LTDA.					
RUA FREI CORNELIO 55					
BARRIO: LAURINDO DE CASTRO					
36.000.000 UBA.MG - CPF / CNPJ: 25.502.074/0001.34					
TRIBUTOS	CÁLCULO	VALOR			
OUTORGA, TRAN		5.861,91			
EXPEDIENTE		5,30			
Vr Apurado: R\$5.667,21 - Total: R\$5.667,21					
PARCELA 1/1 (Vr: R\$5.667,21)					
VIA CONTRIBUINTE					

REF/ TAXA DE CONCESSÃO (1,46%) OUTORGA, FATURAMENTO 387.802,32, NO MES DE DEZEMBRO/2014.

CONABILIZADO

PAG FACIL 5000  
19/1/2015 13:18:21  
DANIELA  
537697566721912015131811  
COMPROVANTE DE PAGAMENTO  
816400005567214342015013000009591500000

816  
Valor do título: 5667,21  
Total do Pagamento: 5667,21

000

Emitted: 13/01/2015 14:07:38 - FERNANDO - 2062

1064

EDITURA MUNICIPAL DE UBA      OUTORGA SERVIÇO DE TRANSPORTE MUNICIPAL 2015 / 2015      GUIA DE ARRECADAÇÃO MUNICIPAL - Nº 721643

CONTRIBUINTE      VILAÇÃO UBA TRANSPORTES LTDA      ORIGEM DO DÉBITO      PÁGINA 1/1

RUA FREI CORNELIO 55  
BAIRRO: LAURINDO DE CASTRO

36.500-000 UBA MG - CPF / CNPJ: 25.502.014/0001-34

TRIBUTOS	CÁLCULO	VALOR
OUTORGA TRAN		5.211,02
EXPEDIENTE		5,70

Vr Apurado: R\$5.216,72 - Total: R\$5.216,72  
PARCELA 1/1 (Vr: R\$5.216,72)

REF: TAXA DE CONCESSÃO (1,46%) OUTORGA, FATURAMENTO 356,819,84, NO MES DE  
JANEIRO/2015.

CONTABILIZADO

CPF: 00000000000  
Data: 14/03/2015 14:54  
COMPROVANTE DE PAGAMENTO  
Atribuição: 34611000000000  
Multa: 0,00 - 0,00  
Desconto: 0,00  
Valor do Título: 5.216,72  
Valor Pago: 5.216,72  
AUT583544W7011425216722532015121449



1066

REFEITURA MUNICIPAL DE UBA

OUTORGA SERVICO DE TRANSPORTE MUNICIPAL 2015 / 2015

GUIA DE ARRECADAÇÃO MUNICIPAL - Nº 825392

ORIGEM DO DÉBITO

PÁGINA 1 / 1

CONTRIBUINTE  
VIACAO UBA TRANSPORTES LTDA -  
RUA FRED CORNELIO 55  
BAIRRO LAURINDO DE CASTRO  
36.500-000 UBA MG - CFE / CNPJ: 25.592.014/0001-34  
TRIBUTOS  
OUTORGA\_TRAN  
EXPEDIENTE

VALOR  
5.604,05

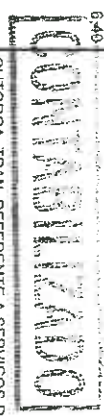

OUTORGA\_TRAN REFERENTE A SERVIÇOS DE OUTORGA DE TRANSPORTE MUNICIPAL V  
IAÇÃO UBA. FATURAMENTO DO MÊS DE DEZEMBRO 2015 : 383.839,40

Vr Apurado: R\$5.610,45 - Total: R\$5.610,45  
PARCELA 1/1 ( Vr: R\$5.610,45 )

IA CONTRIBUINTE

000

PAG FACIL 5000  
12/1/2016 15:03:13  
CAMILA  
COMPROVANTE DE PAGAMENTO  
8164098899 30454030701001100283701500000  
Multa: 0,00  
Desconto: 0,00  
Valor do Imposto: 5.610,45  
Valor Pago: 5.610,45  
AUT001133W7011075610451212016150312



[illegible][illegible]



1069

CONTRIBUINTE			ORIGEM DO DÉBITO
VIACAO UBA TRANSPORTES LTDA - RUA FREI CORNELIO 55 BAIRRO: LAURINDO DE CASTRO 36.500-000 UBA MG - CPF / CNPJ: 25.502.014/0001-34			
TRIBUTO	CÁLCULO	VALOR	
OUTORGA_TRAN		5.194,57	
EXPEDIENTE		6,30	
Vr Apurado: R\$5.200,87 - Total: R\$5.200,87 PARCELA 1/1 ( Vr: R\$5.200,87 )			OUTORGA_TRAN REFERENTE A TAXA DE CONCESSÃO (1.46%) OUTORGA - FATURAMENT O R\$1.094.777,88 NO MÊS DE FEVEREIRO/2016

VIA CONTRIBUINTE

AUTENTICAÇÃO MECÂNICA NO VERSO

Emitido: 16/05/2016 12:49:25 - FERNANDO - 2062

FAC FACIL 5000  
24/5/2016 | 14:21:46  
CAMILA  
COMPROVANTE DE PAGAMENTO  
51650000052000746342010052400013501600000

800

Multa: 0,00 - Juros: 0,00  
Desconto: 0,00  
Valor do Título: 5.200,87  
Valor Pago: 5.200,87  
AUT892712W/011675200672452016142143



PREFEITURA MUNICIPAL DE UBA OUTORGA SERVICO DE TRANSPORTE MUNICIPAL 2016 / 2016 GUIA DE ARRECAÇÃO MUNICIPAL - Nº 846801

CONTRIBUINTE		ORIGEM DO DÉBITO	PÁGINA 1/1
VIACAO UBA TRANSPORTES LTDA - RUA FREI CORNELIO 55 BAIRRO: LAURINDO DE CASTRO 36.500-000 UBÁ MG - CPF / CNPJ: 25.502.014/0001-34			
TRIBUTO	CÁLCULO	VALOR	
OUTORGA_TRAN		6.349,91	
EXPEDIENTE		6,30	
Vr Apurado: R\$6.356,21 - Total: R\$6.356,21 PARCELA 1/1 ( Vr: R\$6.356,21 )		OUTORGA_TRAN REFERENTE A OUTORGA DE SERVIÇOS DE TRANSPORTE MUNICIPAL - VI AÇÃO UBÁ. FATURAMENTO DO MÊS DE MARÇO/2016. VALOR DA RECEITA, RS434.925,7 6.	

VIA CONTRIBUINTE

AUTENTICAÇÃO MECÂNICA NO VERSO

PAG FACIL 0000  
28/4/2016 11:47:18  
ALINE  
COMPROVANTE DE PAGAMENTO  
6168000005356214-01000042900200-31000000

000

Multa: 0,00 - Juros: 0,00  
Desconto: 0,00  
Valor do Título: 6.356,21  
Valor Pago: 6.356,21  
AUT873804K7012110577 2802016114718



Pagamento  
Autorga de Concessão  
competencia: junho/2016  
vz. 5.384,80

PAG FACIL 5000

29/7/2016

11:32:16

CAIXA

8

COMPROVANTE DE PAGAMENTO

8165000005384804670/0100720312066

Multa: 0,00 - Juros: 0,00

Desconto: 0,00

Val

or 00 71

tul

o: 5.384,80

Val

or Pago: 5.384,80

AUT935987W0130/538480297291611321









PAG FACIL 5000  
03/11/2017 16:39:11  
DAYANE  
COMPROVANTE DE PAGAMENTO  
8164000070857846302017111  
Multa: 0,00 - Juros: 0,00  
Desconto: 0,00  
Valor do Título: 7.085,78  
Valor Pago: 7.085,78  
AUT 1139088W70116370857800

PREFEITURA MUNICIPAL DE UBA		OUTORGA SERVICO DE TRANSPORTE MUNICIPAL 2017 / 2017		GUIA DE ARRECAÇÃO MUNICIPAL - Nº 1035108	
CONTRIBUINTE		ORIGEM DO DEBITO		PAGTO	
VIACAO UBA TRANSPORTES LTDA - RUA FREI CORNELIO 55 BAIRRO: LAURINDO DE CASTRO 38.500-000 UBA MG - CPF / CNPJ: 25.502.014/0001-34					
TRIBUTOS	CALCULO	VALOR			
OUTORGA_TRAN		5.899,24			
Vr Apurado: R\$5.899,24		OUTORGA_TRAN REFERENTE A TAXA DE CONCESSÃO OUTORGA PERCENTUAL 1,46% SOB			
Juros: 589,92	Multa: 589,92	Correção: 0,00	O FATURAMENTO DE R\$ 404.057,40 DO MÊS DE DEZEMBRO/2016. PAGTO AUTORIZADO		
REPARCELADA (Vr: R\$7.085,78)		PELO SECRETÁRIO DE FINANÇAS - CONFORME PROC. ADMINISTRATIVO-1075017			
VIA CONTRIBUINTE		O contribuinte encontra-se em débito com a Prefeitura Municipal			
		AUTENTICAÇÃO MECÂNICA NO VERSO			



PREFEITURA MUNICIPAL DE UBA      OUTORGA SERVICO DE TRANSPORTE MUNICIPAL 2017 / 2017      GUIA DE ARRECAÇÃO MUNICIPAL - Nº 944730

CONTRIBUINTE		ORIGEM DO DÉBITO	PÁGINA 1/1
VIACAO UBA TRANSPORTES LTDA - RUA FREI CORNELIO 55 BAIRRO: LAURINDO DE CASTRO 36.500-000 UBA MG - CPF / CNPJ: 25.502.014/0001-34		INSCRIÇÃO : 4516818 RUA FREI CORNELIO 55 BAIRRO: LAURINDO DE CASTRO UBA MG 36.500-000	
TRIBUTO	CÁLCULO	VALOR	
OUTORGA_TRAN		5.618,18	
OUTORGA_TRAN REFERENTE A TAXA DE CONCESSÃO OUTORGA PERCENTUAL 1,46% SOB O FATURAMENTO DE R\$ 384.806,76 DO MÊS DE JANEIRO/2017.			
Vr Apurado: R\$5.618,18 - Total: R\$5.624,88			
Juros: 0,00    Multa: 0,00    Correção: 0,00    PARCELA 1/1 ( Vr: R\$5.624,88 )			

VIA CONTRIBUINTE

EMPRESA: VIACAO UBA TRANSPORTES LTDA  
RUA FREI CORNELIO 55  
BAIRRO: LAURINDO DE CASTRO  
UBA MG 36.500-000  
CPF / CNPJ: 25.502.014/0001-34  
INSCRIÇÃO: 4516818  
VALOR DO DÉBITO: R\$ 5.618,18  
DATA DE VENCIMENTO: 31/12/2017



MUNICIPAL DE UBA

OUTORGA SERVICO DE TRANSPORTE MUNICIPAL 2017 / 2017

GUIA DE ARRECAÇÃO MUNICIPAL - Nº 947332

PAGADOR			ORIGEM DO DÉBITO	PÁGINA 1 / 1
LACAO UBA TRANSPORTES LTDA - RUA FREI CORNELIO 55 BAIRRO: LAURINDO DE CASTRO 36.500-000 UBÁ MG - CPF / CNPJ: 25.502.014/0001-34			INSCRIÇÃO : 4516818 RUA FREI CORNELIO 55 BAIRRO: LAURINDO DE CASTRO UBÁ MG 36.500-000	
TRIBUTO	CÁLCULO	VALOR		
OUTORGA_TRAN		4.973,95		
			OUTORGA_TRAN REFERENTE A TAXA DE CONCESSÃO OUTORGA PERCENTUAL 1.46% SOB O FATURAMENTO DE R\$ 340.681,48 DO MÊS DE FEVEREIRO/2017.	
Vr Apurado: R\$4.973,95 - Total: R\$4.980,65				
Juros: 0,00 Multa: 0,00 Correção: 0,00 PARCELA 1/1 ( Vr: R\$4.980,65 )				

VIA CONTRIBUINTE

Emitido: 07/03/2017 14:57:27 - MARCEL MONTEIRO - 2062

PAG FACIL 5000

15/03/2017 | 17:17:30

CRISTIANE

COMPROVANTE DE PAGAMENTO

81670000049806546302017031500534851700000

000

Multa: 0,00 - Juros: 0,00

Desconto: 0,00

Valor do Título: 4.980,65

Valor Pago: 4.980,65

AUT1046568W70116649806515032017171728





## PREFEITURA MUNICIPAL DE UBA

Cobrança DA - Contribuinte - SELIC

GUIA DE ARRECADAÇÃO MUNICIPAL - Nº 1026620

## CONTRIBUINTE

VIAÇÃO UBA TRANSPORTES LTDA -  
RUA FRED CORNELIO 55  
BAIRRO LAURINDO DE CASTRO  
36.500-000 UBA MG - CPF / CNPJ: 25.502.014/0001-34

TRIBUT	CÁLCULO	VALOR
DÍVIDA ATIVA		5.612,77
1X DOC. AR. DA		6,70

Vr Apurado: R\$5.619,47 - Total c/ Acréscimos: R\$5.388,14  
Juros: 188,68 Multa: 681,28 Correção: 0,00 PARCELA 1/1 (Vr: R\$5.379,44)

## UNIDADE DO DÉBITO

Descrição dos Valores da Dívida Ativa					
Ex	Vr Restituido	Vr Atual	Vr Multa	Vr Juros	
2017	5.612,77	5.612,77	681,28	188,68	

REFERENTE A TAXA DE CONCESSÃO OUTORGA PERCENTUAL 1,40% SOB O FATURAMENTO D  
E R\$ 384.430,00 DO MÊS DE MARÇO DE 2017 - DIFERENÇA REF. A TRANSPORTE ESTUDAN  
TIL.

O contribuinte encontra-se em débito com a Prefeitura Municipal

AUTENTICAÇÃO MECÂNICA NO VERSO

CPF: 54298170580790001340

5.379,44R\$100,00



PREFEITURA MUNICIPAL DE UBA OUTORGA SERVICO DE TRANSPORTE MUNICIPAL 2017 / 2017 GUIA DE ARRECAÇÃO MUNICIPAL - Nº 1005695

CONTRIBUINTE		
VIACAO UBA TRANSPORTES LTDA -		
RUA FREI CORNELIO 55		
BAIRRO: LAURINDO DE CASTRO		
36.500-000 UBÁ MG - CPF / CNPJ: 25.502.014/0001-34		
TRIBUTO	CÁLCULO	VALOR
OUTORGA_TRAN		4.940,73

ORIGEM DO DÉBITO	PÁGINA 1 / 1
OUTORGA_TRAN REFERENTE A TAXA DE CONCESSÃO OUTORGA PERCENTUAL 1,46% SOB O FATURAMENTO DE R\$ 338.406,48 DO MÊS DE ABRIL/2017.	

Vr Apurado: R\$4.940,73				
Juros: 0,00	Multa: 0,00	Correção: 0,00	PARCELA 1/1 ( Vr: R\$4.947,43 )	

O contribuinte e	
	6.430,00C
	18,00C
SALDO DE ATENDIMENTO	6.448,00T
	39,90D
	4.947,43D
J9621012 0315 4268 0270223860065	1.181,16D
J9621012 0317 4268 0270223860065	278,56D
SALDO DE ATENDIMENTO	0,95T

Emitted: 11/05/2017 13:30:00 - FERNANDO - 2062









PREFEITURA MUNICIPAL DE UBA

Cobrança DA - Contribuinte - SELIC

GUIA DE ARRECADAÇÃO MUNICIPAL - Nº 1025522

Página 1/1

CONTRIBUINTE

VIAÇÃO UBA TRANSPORTES LTDA -

RUA FRI CORNELIO 55

BAIRRO LAURINDO DE CASTRO

38.500-000 UBA MG - CPF / CNPJ 25.502.014/0001-34

TRIBUTOS

CALCULO

VALOR

DÍVIDA ATIVA

TX\_DOC\_AR.DA

5.612,77

6,70

ORIGEM DO DÉBITO

Descrição dos Valores da Dívida Ativa

EX.	Vr. Histórico	Vr. Atual	Vr. Multa	Vr. Juros
2017	5.612,77	5.612,77	561,28	101,03

REFERÊNCIA A TAXA DE CONCESSÃO OUTORGADA PERCENTUAL 1,45% SOB O FATURAMENTO E R\$ 384.436,00 DO MÊS DE MAIO/2017. DIFERENÇA REF. A TRANSPORTE ESTUDANTIL.

Vr. Apurado: R\$6.619,47 - Total c / Acréscimos: R\$6.288,48

Juros: 101,03 Multa: 561,28 Correção: 0,00 PARCELA 1/1 (Vr. R\$6.281,78)

CPF01642509170690790001348 6.281,78R01008

AUTENTICAÇÃO MECÂNICA NO VERSO

PREFEITURA MUNICIPAL DE UBA      OUTORGA SERVICO DE TRANSPORTE MUNICIPAL 2017 / 2017      GUIA DE ARRECAÇÃO MUNICIPAL - Nº 1014762



PREFEITURA MUNICIPAL DE UBA		Cobrança DA - Contribuinte - SELIC		GUIA DE ARRECADAÇÃO MUNICIPAL - Nº 1025545		
CONTRIBUINTE		ORIGEM DO DÉBITO		FATURA 1/1		
VIACAO UBA TRANSPORTES LTDA. RUA FREI CORNELIO 55 BAIRRO: LAURINDO DE CASTRO 36.576.000 UBA MG - CPF / CNPJ: 25.502.014/0001-34		Distribuição dos Valores da Dívida Ativa				
IMPOSTO		Ex. VZ	HISTÓRICO	VF. Atual	VF. Multa	VF. Juros
DÍVIDA ATIVA		2017	5.612,77	5.612,77	561,28	56,13
TX. DOC. AR. DA						
CÁLCULO		VALOR				
		5.612,77				
		6,70				
Vr Apurado: R\$5.619,47 - Total c/ Acréscimos: R\$6.245,58		REFERENTE A TAXA DE CONCESSÃO OUTORGA PERCENTUAL 1,46% SOB O FATURAMENTO D E R\$ 384.436,00 DO MÊS DE JUNHO/2017 - LIT. EREUNÇA REF. A TRANSPORTE ESTUDAN TIL.				
Juros: 56,13 Multa: 561,28 Correção: 0,00 PARCELA 1/1 (Vr: R\$6.236,85)						
VIA CONTRIBUINTE		CPF01642803170670790001343 6.236/ABRD1008				
		AUTENTICAÇÃO MECÂNICA NO VERSO				



DE TRANSPORTE MUNICIPAL 2017 / 2017      GUIA DE ARRECAÇÃO MUNICIPAL - Nº 10216

11.197,25

PAG. FACIL 5000  
11/08/2017 16:04:16  
CAMILA  
COMPROVANTE DE PAGAMENTO  
8169000011202054630201708  
Multa: 0,00    Juros: 0,00  
Desconto: 0,00  
Valor do Título: 11.203,95  
Valor Pago: 11.203,95  
AUT1110841W/0116711203951

OUTORGA\_TRAN REFERENTE A TAXA DE CONCESSÃO OUTORGA PERCENTUAL 146% SOB O  
FATURAMENTO DE R\$ 766.935,00 DO MÊS DE JULHO/2017

03,95)

VIA CONTRIBUINTE

O contribuinte encontra-se em débito com a Prefeitura Municipal

AUTENTICAÇÃO MECÂNICA NO VERSO



PREFEITURA MUNICIPAL DE UBA

OUTORGA SERVICO DE TRANSPORTE MUNICIPAL 2017 / 2017

GUIA DE ARRECADAÇÃO MUNICIPAL - Nº 1028597

CONTRIBUINTE

VIAÇÃO UBA TRANSPORTES LTDA -

RUA FREI CORNELIO 55

BAIRRO: LAURINDO DE CASTRO

36.500-000 UBA MG - CPF / CNPJ: .5.502.014/0001-34

ORIGEM DO DÉBITO

PAGINA 1 / 1

TRIBUTO	Cálculo	VALOR
OUTORGA_TRAN		13.731,40

Vr Aq. do: R\$13.731,40  
Juros: 0,00 Multa: 0,00 Correção: 0,00 PARCELA 1/1 (Vr: R\$13.736,10)

OUTORGA\_TRAN REFERENTE A TAXA DE CONCESSÃO OUTORGA PERCENTUAL 1,46% SOB O FATURAMENTO DE R\$ 842.285,40 DO MÊS DE AGOSTO/2017. MULTA POR ATRASO (10 DIAS) DE R\$ 1.229,75 E DE JUROS (10 DIAS) DE R\$ 204,14 - CONFORME CONTRATO 108/2007, CLAUSULA SEGUNDA, PARÁGRAFO 2º

VIA CONTRIBUINTE

PAG FACIL 5000  
25/09/2017 1 19:04:51  
CAMILA  
COMPROVANTE DE PAGAMENTO  
8164000137381046302017092503364261700000  
Multa: 0,00 - Juros: 0,00  
Desconto: 0,00  
Valor do Título: 13.736,10  
Valor Pago: 13.736,10  
AUT1126592W701167137381025032017190445



PREFEITURA MUNIC PAL DE UBA OUTORGA SERVICO DE TRANSPORTE MUNICIPAL 2017 / 2017 GUIA DE ARRECADACAO MUNICIPAL - Nº 1031624

CONTRIBUINTE: VIACAO UBA TRANSPORTES LTDA - RUA FREI CORNELIO 55 BAIRRO: LAURINDO DE CASTRO 36.500-000 UBA MG - CPF / CNPJ: 25.502.011/0001-34

ORIGEM DO DEBITO

PAGINA 1 / 1

TRIBUTOS: OUTORGA\_TRAN VALOR 11.593,98

CALCULO

Vr Apurado: R\$11.593,98 Juros: 0,00 Multa: 0,00 Correção: 0,00 PARCELA 1/1 (Vr: R\$11.590,68)

OUTORGA\_TRAN OUTORGA DO MÊS DE SETEMBRO/17 - FATURAMENTO R\$ 793.423,58 - PERCENTUAL 1,46%.

VIA CONTRIBUINTE

PAG. FACIL 5000  
10/10/2017 | 19:24:29  
ANDRIELLY  
COMPROVANTE DE PAGAMENTO  
81690000115906846302017101503  
Multa: 0,00 - Juros: 0,00  
Desconto: 0,00  
Valor do Título: 11.590,68  
Valor Pago: 11.590,68  
AUT1132295W70121511590681010.









PAGIACU 5000  
15/01/2018 | 18.27.31  
ANA CAROLINE  
COMPROVANTE DE PAGAMENTO  
8165000011947014630201851  
Multa: 0,00 Juros: 0,00  
Desconto: 0,00  
Valor do Título: 11.947,01  
Valor Pago: 11.947,01  
AUT110295AW/0121111947011

PREFEITURA MUNICIPAL DE UBA OUTORGA SERVICO DE TRANSPORTE MUNICIPAL 2018 / 2018 GUIA DE ARRECAÇÃO MUNICIPAL

CONTRIBUINTE		ORIGEM DO DEBITO
VIACAO UBA TRANSPORTES LTDA RUA FREI CORNELIO 55 BAIRRO: LAURINDO DE CASTRO 36.500-000 UBA MG - CPF / CNPJ: 25.502.014/0001-34		
TRIBUTOS	CALCULO	VALOR
OUTORGA_TRAN		11.940,31
		OUTORGA_TRAN OUTORGA DO MES DE DEZEMBRO:17 - FATURAMENTO / PERCENTUAL 1,46%.
Vr Apurado: R\$11.940,31		
Juros: 0,00 Multa: 0,00 Correção: 0,00 PARCELA 1/1 ( Vr: R\$11.947,01 )		

VIA CONTRIBUINTE

AUTENTICAÇÃO MECÂNICA NO VERSO



PAG FACIL 5000\*  
09/02/2018 | 18:53:49  
CAMILA  
COMPROVANTE DE PAGAMENTO  
81690000065710346302018021500465921800000

000

Multa: 0,00 - Juros: 0,00  
Desconto: 0,00  
Valor do Título: 6.571,03  
Valor Pago: 6.571,03  
AUT1171193W70116765710309022018185345

PREFEITURA MUNICIPAL DE UBA		OUTORGA SERVICO DE TRANSPORTE MUNICIPAL 2018 / 2018		GUIA DE ARRECAÇÃO MUNICIPAL - Nº 1059686	
CONTRIBUINTE		VALOR		OUTORGA_TRAN OUTORGA DO MÊS DE JANEIRO/18 - FATURAMENTO R\$ 449.597,93 - P ERCENTUAL 1,46%.	
VIACAO UBA TRANSPORTES LTDA -		6.564,13			
RUA FREI CORNELIO 55					
BAIRRO: LAURINDO DE CASTRO					
36.500-000 UBA MG - CPF / CNPJ: 25.502.014/0001-34					
Tributo		CÁLCULO			
OUTORGA_TRAN					
Vr Apurado: R\$6.564,13		PARCELA 1/1 (Vr: R\$6.571,03)			
Juros: 0,00	Multa: 0,00	Correção: 0,00			

CONFIRMAÇÃO MECÂNICA NO VERSO



PAG FACIL 5000  
15/03/2018 14:22:21  
CAIXA 5  
COMPROVANTE DE PAGAMENTO  
810400005773614650201803  
Multa: 0,00 Juros: 0,00  
Desconto: 0,00  
Valor do Título: 5.773,61  
Valor Pago: 5.773,61  
AUT1179652W7012645772011

PREFEITURA MUNICIPAL DE UBA OUTORGA SERVICO DE TRANSPORTE MUNICIPAL 2018 / 2018 GUIA DE ARRECAÇÃO MUNICIPAL - Nº 1

CONTRIBUINTE			ORIGEM DO DEBITO	PAGE
VIACAO UBA TRANSPORTES LTDA - RUA FREI CORNELIO 55 BAIRRO. LAURINDO DE CASTRO 36.500-000 UBA MG - CPF / CNPJ: 25.502.014/0001-34				
TRIBUTO	CALCULO	VALOR	OUTORGA_TRAN OUTORGA DO MES DE FEVEREIRO/18 - FATURAMENTO R\$ 36.500,00 - PERCENTUAL 1,46%.	
OUTORGA_TRAN		5.766,71		
Vr Apurado: R\$5.766,71 Juros: 0,00 Multa: 0,00 Correção: 0,00 PARCELA 1/1 ( Vr: R\$5.773,61 )				

VIA CONTRIBUINTE

AUTENTICAÇÃO MECÂNICA NO VERSO



PAG FACIL-5000  
16/04/2018 | 19:10:01  
ANDRIELLY  
COMPROVANTE DE PAGAMENTO  
81600000128127546302018041800  
Multa: 0,00 - Juros: 0,00  
Desconto: 0,00  
Valor do Titulo: 12.812,75  
Valor Pago: 12.812,75  
AUT1190037W70121512812751604

PREFEITURA MUNICIPAL DE UBA OUTORGA SERVICO DE TRANSPORTE MUNICIPAL 2018 / 2018 GUIA DE ARRECAÇÃO MUNICIPAL - Nº 106  
CONTRIBUINTE VIACAO UBA TRANSPORTES LTDA - ORIGEM DO DEBITO

RUA PRESIDENTE CORNELIO 55  
BAIRRO LAURINDO DE CASTRO  
30.500-000 UBA MG - CPF / CNPJ: 25.502.014/0001-34  
TRIBUTO CALCULO  
OUTORGA\_TRAN

VALOR  
12.805,85

OUTORGA\_TRAN OUTORGA DO MES DE MARCO - F - FATURAMENTO R\$ 877.113,30  
PERCENTUAL 1,46%

Vr Apurada: R\$12.805,85  
Juros: 0,00 Multa: 0,00 Correção: 0,00 PARCELA 1/1 (Vr: R\$12.812,75)

VIA CONTRIBUINTE

AUTENTICAÇÃO MECÂNICA NO VERSO

MUNICIPAL DE UBA

OUTORGA SERVICO DE TRANSPORTE MUNICIPAL 2018 / 2018

GUIA DE ARRECAÇÃO MUNICIPAL - Nº 112

PÁGINA

TE  
UBA TRANSPORTES LTDA -  
RUA CORNELIO 55  
LAURINDO DE CASTRO  
00.500.000 UBA MG - CPF / CNPJ 25.502.014/0001-34  
TRIBUTO  
OUTORGA\_TRAN

CÁLCULO

VALOR  
12.765,94

ORIGEM DO DÉBITO  
INSCRIÇÃO 1516518  
RUA EPOI CORNELIO 55  
BAIRRO LAURINDO DE CASTRO  
UBA MG 35.100-000



OUTORGA\_TRAN OUTORGA DO MÊS DE ABRIL/18 - FATURAMENTO R\$ 874.379,22 -  
PERCENTUAL 1,48%

Vr Apurado: R\$12.765,94  
Juros: 0,00 Multa: 0,00 Correção: 0,00 PARCELA 1/1 ( Vr: R\$12.772,84 )

VIA CONTRIBUINTE

AUTENTICAÇÃO MECÂNICA NO VERSO

PAG FACH 5000  
15/05/2018 15:24:38  
CAMILA  
COMPROVANTE DE PAGAMENTO  
8162000012172840630201805  
Multa: 0,00 - Juros: 0,00  
Desconto: 0,00  
Valor do Título: 12.772,84  
Valor Pago: 12.772,84  
AUT 11991938/0716712172841



PREFEITURA MUNICIPAL DE UBA

OUTORGA SERVICO DE TRANSPORTE MUNICIPAL 2018 / 2018

GUIA DE ARRECAÇÃO MUNICIPAL - Nº 11303

PÁGINA 1

CONTRIBUINTE

VIACAO UBA TRANSPORTES LTDA.

RUA FREI CORNELIO 55

BAIRRO: LAURINDO DE CASTRO

38.500-000 UBA MG - CPF: CNPJ: 25.502.014/0001-34

TRIBUTO

OUTORGA\_TRAN

CÁLCULO

VALOR

12.038,76



OUTORGA\_TRAN OUTORGA DO MÊS DE MAIO/18 - FATURAMENTO R\$ 824.572,84 -  
ERCENTUAL 1,45%

Vr Apurado: R\$12.038,76

Juros: 0,00 Multa: 0,00

Correção: 0,00

PARCELA 1/1 (Vr: R\$12.045,86)

AUTENTICAÇÃO MECÂNICA NO VERSO

VIA CONTRIBUINTE

PAG FACIL 5000  
14/06/2018 14:18:30  
CAIXA 5  
COMPROVANTE DE PAGAMENTO  
8163000012045664630201800  
Multa: 0,00 - Juros: 0,00  
Desconto: 0,00  
Valor do Título: 12.045,86  
Valor Pago: 12.045,86  
AUT1208847W70120412045661



PAG FACIL 5000  
06/07/2018 | 12:53:08  
DAYANE  
COMPROVANTE DE PAG  
816000001329058463  
Multa: 0,00 - Juros: 0  
Desconto: 0,00  
Valor do Titulo: 13.290,58  
Valor Pago: 13.290,58  
AUT1216270W701183

PREFEITURA MUNICIPAL DE UBA OUTORGA SERVICO DE TRÂNSPORTE MUNICIPAL 2018 / 2018 GUIA DE ARRECADAÇÃO MUNICIPAL - Nº 11

CONTRIBUINTE ORIGEM DO DÉBITO PÁGINA

VIACAO UBA TRANSPORTES LTDA -

701 - FRENTE CORNELIO JO

BAIRRO LAURINDO DE CASTRO

36 500-000 UBA MG - CPF / CNPJ: 13.502.014/0001-34

TRIBUTOS	CÁLCULO	VALOR
OUTORGA_TRAN		13.283,68

OUTORGA\_TRAN OUTORGA DO MÊS DE JUNHO/18 - FATURAMENTO R\$ 908.841,32  
PERCENTUAL 1,46%

Vr Apurado: R\$13.283,68

Juros: 0,00 Multa: 0,00 Correção: 0,00 PARCELA 1/1 (Vr: R\$13.290,58)

VIA CONTRIBUINTE

AUTENTICAÇÃO MECÂNICA NO VERSO

Cópia



PAG FACH 5000  
14/08/2018 | 15:04:49  
ANA CAROLINE  
COMPROVANTE DE PAGAMENTO  
816.000000623324630201808  
Multa: 0,00 Juros: 0,00  
Desconto: 0,00  
Valor do Título: 6.623,32  
Valor Pago: 6.623,32  
AUT1270190W7012136623321

PREFEITURA MUNICIPAL DE UBA OUTORGA SERVICO DE TRANSPORTE MUNICIPAL 2018 / 2018 GUIA DE ARRECAÇÃO MUNICIPAL - Nº 1139118

CONTRIBUINTE		ORIGEM DO DÉBITO	PÁGINA 1 / 1
VIACAO UBA TRANSPORTES LTDA - RUA FREI CORNELIO 55 BAIRRO: LAURINDO DE CASTRO 36.500-000 UBA MG - CPF / CNPJ: 25.502.014/0001-34		MUNICÍPIO DE UBA RUA FREI CORNELIO 55 BAIRRO: LAURINDO DE CASTRO UBA MG 36.500-000	
TRIBUTO	CÁLCULO	VALOR	
OUTORGA_TRAN		6.623,32	
Vr Apurado: R\$6.623,32 PARCELA 1/1 ( Vr: R\$6.623,32 )		OUTORGA_TRAN OUTORGA DO MÊS DE JULHO/18 - FATURAMENTO R\$ 453.651,86 - PERCENTUAL 1,44% OBS: NÃO FOI FATURADO O VALOR DA PREFEITURA, NO MÊS DE AGOSTO DEVERA VIR O FATURAMENTO DE 2 MESES.	